

# **BOLETÍN ESTADÍSTICO MENSUAL**



**Dirección de Estadística y Censos**

**Provincia de Tierra del Fuego,  
Antártida e Islas del Atlántico Sur**



***Año II – N° 17***

**PROVINCIA DE TIERRA DEL FUEGO**  
**Ministerio de la Producción**  
**Subsecretaría de Planeamiento**  
**Dirección de Estadística y Censos**



**Gobernador**  
**Dn. Hugo COCCARO**

**Ministro de la Producción**  
**Dn. Raúl BERRONE**

**Directora de Estadística y Censos**  
**Sra. María Luz DI MARCO**

**B.E.M. Informa n° 17**



***Dirección de Estadística y Censos***  
***Monseñor Fagnano 486 planta alta (9410) Ushuaia – Tierra del Fuego***  
***Tel/fax: 2901-431052/431315/423616/432610***  
***e-mail: [tierradelfuego@indec.mecon.gov.ar](mailto:tierradelfuego@indec.mecon.gov.ar)***



Dirección de Estadística y Censos

**BOLETÍN ESTADÍSTICO MENSUAL**  
Año 2 – N° 17 – Tierra del Fuego, Noviembre de 2005

- [PRESENTACIÓN](#)
- [ÍNDICE DE PRECIOS AL CONSUMIDOR](#)
- MONTO DE LA CANASTA FAMILIAR
- INDICADORES LABORALES
- RECAUDACIÓN DE INGRESOS TRIBUTARIOS
- FAENA DE GANADO
- PRODUCCIÓN DE HIDROCARBUROS
- INDUSTRIA ELECTRÓNICA
- PERMISOS DE EDIFICACIÓN
- ENERGÍA ELÉCTRICA
- TURISMO
- COMERCIO EXTERIOR



## **Presentación**

Tal como lo venimos realizando mes a mes, desde la Dirección de Estadística y Censos, dependiente de la Subsecretaría de Planeamiento, nos contactamos con Ud. una vez más para presentar el Boletín Estadístico Mensual – Año II – N° 17 de la Provincia de Tierra del Fuego (Noviembre 2005) en su nueva versión y formato.-

El objetivo principal de este Boletín es impulsar la difusión de la información estadística que elaboramos en esta Dirección referida a nuestra Provincia, donde damos a conocer una serie de indicadores referidos a diferentes temáticas económicas y laborales de creciente demanda por parte de diferentes sectores, tanto del ámbito público como privado.-

Se agradece la colaboración prestada por los distintos organismos y entidades públicas y privadas, sin cuyo valioso aporte no hubiera sido posible la realización de este Boletín.-

El diseño, confección y elaboración del presente Boletín está a cargo de Claudia Galván y Sandra Dalmazzo, dependiente del Dpto. Producción y Difusión de esta Dirección.

Con el objeto de perfeccionar esta publicación, lo invitamos a participar con su invaluable opinión, ya que apreciamos el valioso aporte de los lectores, destinatarios finales de nuestra labor y esfuerzo.-

Además puede consultar nuestro Anuario Estadístico en Internet:  
<http://www.tierradelfuego.gov.ar/produccion/estadística>

Y si desea mayor información sobre todo el material elaborado y/o publicado en esta Dirección le solicitamos escribirnos al E-mail:  
[sdalm@indec.mecon.gov.ar](mailto:sdalm@indec.mecon.gov.ar)

**LA DIRECCIÓN**

**Indice de precios al consumidor por capitulos - Ciudad de Ushuaia  
y variación porcentual entre cada período y el inmediato anterior  
Base 1991=100**

| Período     | Nivel general | Alimentación y bebidas | Indumentaria | Vivienda combustible y electricidad | Atención médica y gastos salud | Esparcimiento y educación | Bienes y servicios varios |
|-------------|---------------|------------------------|--------------|-------------------------------------|--------------------------------|---------------------------|---------------------------|
| <b>2004</b> |               |                        |              |                                     |                                |                           |                           |
| Noviembre   | 279,3         | 308,8                  | 264,1        | 242,4                               | 342,5                          | 323,8                     | 209,8                     |
| Diciembre   | 283,1         | 309,9                  | 267,1        | 255,2                               | 343,9                          | 323,5                     | 214,3                     |
| <b>2005</b> |               |                        |              |                                     |                                |                           |                           |
| Enero       | 287,1         | 308,0                  | 264,4        | 281,5                               | 345,3                          | 324,9                     | 216,3                     |
| Febrero     | 290,0         | 309,0                  | 282,8        | 276,4                               | 350,8                          | 327,5                     | 218,4                     |
| Marzo       | 293,0         | 313,7                  | 284,1        | 276,5                               | 351,9                          | 328,3                     | 223,5                     |
| Abril       | 294,4         | 315,7                  | 284,2        | 277,0                               | 351,9                          | 331,3                     | 223,9                     |
| Mayo        | 297,1         | 319,4                  | 285,2        | 279,5                               | 355,4                          | 332,6                     | 226,3                     |
| Junio       | 300,1         | 321,2                  | 297,5        | 279,5                               | 358,7                          | 334,4                     | 226,7                     |
| Julio       | 301,9         | 322,6                  | 302,2        | 279,5                               | 362,9                          | 334,2                     | 230,9                     |
| Agosto      | 305,7         | 329,0                  | 305,4        | 280,3                               | 364,5                          | 334,3                     | 231,6                     |
| Septiembre  | 310,5         | 337,6                  | 305,5        | 282,0                               | 368,1                          | 334,4                     | 235,9                     |
| Octubre     | 317,2         | 349,2                  | 309,2        | 282,6                               | 375,0                          | 339,6                     | 237,2                     |
| Noviembre   | 321,1         | 355,0                  | 314,7        | 282,8                               | 375,5                          | 343,3                     | 237,9                     |

**Variación porcentual:**

**respecto al mes anterior**

Nov.05 - Oct.05                      1,2                      1,7                      1,8                      0,1                      0,1                      1,1                      0,3

**igual mes del año anterior**

Nov.05 - Nov.04                      15,0                      15,0                      19,2                      16,7                      9,6                      6,0                      13,4

Fuente: Dirección de Estadística y Censos

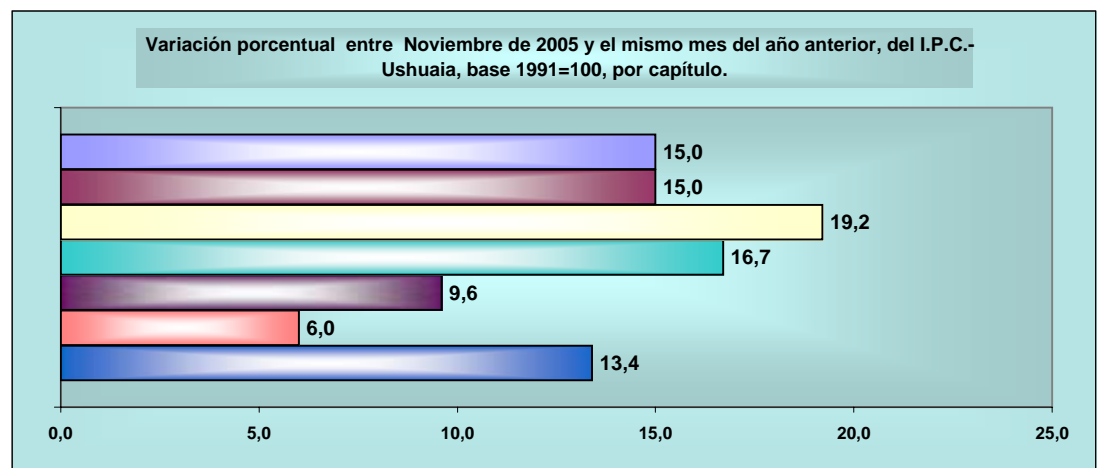
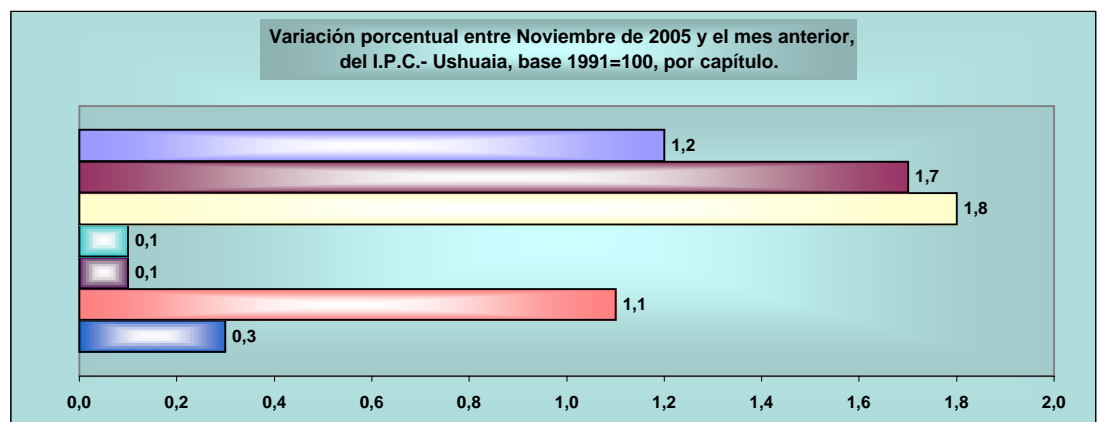

Fuente: Dirección de Estadística y Censos

**Indice de precios al consumidor por capitulos - Ciudad de Río Grande**  
**y variación porcentual entre cada período y el inmediato anterior**  
**Base 1991=100**

| Período     | Nivel general | Alimentación y bebidas | Indumentaria | Vivienda combustible y electricidad | Atención médica y gastos salud | Esparcimiento y educación | Bienes y servicios varios |
|-------------|---------------|------------------------|--------------|-------------------------------------|--------------------------------|---------------------------|---------------------------|
| <b>2004</b> |               |                        |              |                                     |                                |                           |                           |
| Noviembre   | 294,1         | 330,8                  | 261,8        | 227,8                               | 372,9                          | 305,2                     | 304,2                     |
| Diciembre   | 293,1         | 327,8                  | 263,4        | 227,8                               | 372,8                          | 304,9                     | 305,5                     |
| <b>2005</b> |               |                        |              |                                     |                                |                           |                           |
| Enero       | 296,3         | 327,4                  | 270,6        | 235,6                               | 375,6                          | 306,1                     | 310,4                     |
| Febrero     | 295,5         | 324,8                  | 265,6        | 235,6                               | 376,3                          | 309,7                     | 319,9                     |
| Marzo       | 298,5         | 329,2                  | 269,0        | 235,6                               | 379,3                          | 312,8                     | 322,2                     |
| Abril       | 301,4         | 332,4                  | 272,2        | 235,6                               | 376,9                          | 315,4                     | 330,2                     |
| Mayo        | 304,8         | 337,9                  | 271,9        | 239,4                               | 381,4                          | 316,0                     | 332,1                     |
| Junio       | 309,5         | 346,2                  | 272,2        | 249,7                               | 385,3                          | 311,9                     | 322,8                     |
| Julio       | 311,4         | 347,5                  | 271,2        | 256,8                               | 385,0                          | 313,2                     | 322,0                     |
| Agosto      | 316,9         | 354,8                  | 270,5        | 267,4                               | 387,5                          | 312,7                     | 325,0                     |
| Septiembre  | 321,7         | 361,6                  | 272,5        | 274,6                               | 389,5                          | 314,0                     | 323,5                     |
| Octubre     | 327,8         | 368,1                  | 279,3        | 283,0                               | 396,4                          | 316,5                     | 325,2                     |
| Noviembre   | 332,3         | 373,9                  | 287,8        | 283,0                               | 401,6                          | 319,9                     | 327,0                     |

**Variación porcentual:**

**respecto al mes anterior**

Nov.05 - Oct.05                      1,4              1,6              3,1              0,0              1,3              1,1              0,6

**igual mes del año anterior**

Nov.05 - Nov.04                    13,0             13,0             10,0             24,3             7,7             4,8             7,5

Fuente: Dirección de Estadística y Censos.

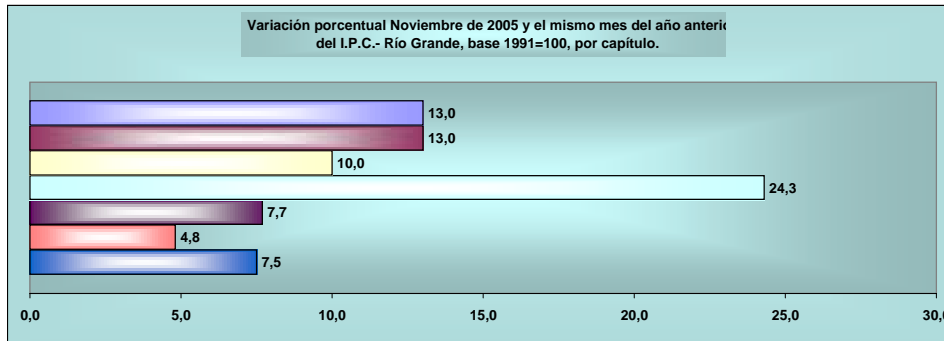
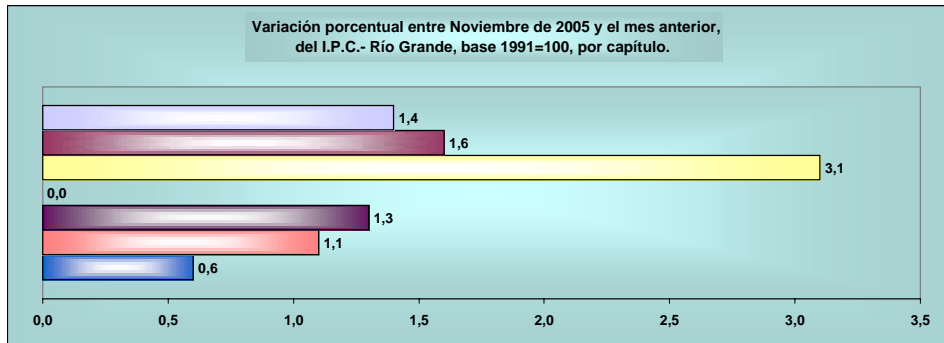

Fuente: Dirección de Estadística y Censos.

**Monto de la canasta familiar por capítulos - Ciudad de Ushuaia**  
**Período Noviembre de 2004 - Noviembre de 2005**  
en pesos

| Período           | Total        | Alimentación y bebidas | Indumentaria | Vivienda combustible y electricidad | Atención médica y gastos salud | Esparcimiento y educación | Bienes y servicios varios |
|-------------------|--------------|------------------------|--------------|-------------------------------------|--------------------------------|---------------------------|---------------------------|
| <b>2004</b>       |              |                        |              |                                     |                                |                           |                           |
| <b>Noviembre</b>  | <b>1.866</b> | 955,32                 | 280,48       | 302,96                              | 23,08                          | 143,79                    | 160,74                    |
| <b>Diciembre</b>  | <b>1.892</b> | 958,63                 | 283,71       | 318,98                              | 23,17                          | 143,68                    | 164,18                    |
| <b>2005</b>       |              |                        |              |                                     |                                |                           |                           |
| <b>Enero</b>      | <b>1.919</b> | 952,82                 | 280,83       | 351,81                              | 23,27                          | 144,30                    | 165,72                    |
| <b>Febrero</b>    | <b>1.938</b> | 956,04                 | 300,44       | 345,44                              | 23,64                          | 145,47                    | 167,38                    |
| <b>Marzo</b>      | <b>1.959</b> | 970,42                 | 301,74       | 345,57                              | 23,71                          | 145,81                    | 171,25                    |
| <b>Abril</b>      | <b>1.967</b> | 976,77                 | 301,89       | 346,22                              | 23,71                          | 147,12                    | 171,60                    |
| <b>Mayo</b>       | <b>1.986</b> | 988,20                 | 302,94       | 349,31                              | 23,95                          | 147,73                    | 173,42                    |
| <b>Junio</b>      | <b>2.005</b> | 993,71                 | 316,00       | 349,31                              | 24,17                          | 148,50                    | 173,75                    |
| <b>Julio</b>      | <b>2.018</b> | 998,02                 | 320,96       | 349,31                              | 24,45                          | 148,42                    | 176,91                    |
| <b>Agosto</b>     | <b>2.043</b> | 1017,94                | 324,41       | 350,35                              | 24,56                          | 148,48                    | 177,46                    |
| <b>Septiembre</b> | <b>2.075</b> | 1044,46                | 324,52       | 352,42                              | 24,80                          | 148,52                    | 180,77                    |
| <b>Octubre</b>    | <b>2.120</b> | 1080,33                | 328,42       | 353,19                              | 25,27                          | 150,80                    | 181,79                    |
| <b>Noviembre</b>  | <b>2.146</b> | 1098,19                | 334,26       | 353,45                              | 25,30                          | 152,45                    | 182,28                    |

**Variación porcentual**

**respecto al mes anterior**

|                                   |      |      |      |      |     |     |      |
|-----------------------------------|------|------|------|------|-----|-----|------|
| Nov.05 - Oct.05                   | 1,2  | 1,7  | 1,8  | 0,1  | 0,1 | 1,1 | 0,3  |
| <b>igual mes del año anterior</b> |      |      |      |      |     |     |      |
| Nov.05 - Nov.04                   | 15,0 | 15,0 | 19,2 | 16,7 | 9,6 | 6,0 | 13,4 |

Fuente: Dirección de Estadística y Censos.

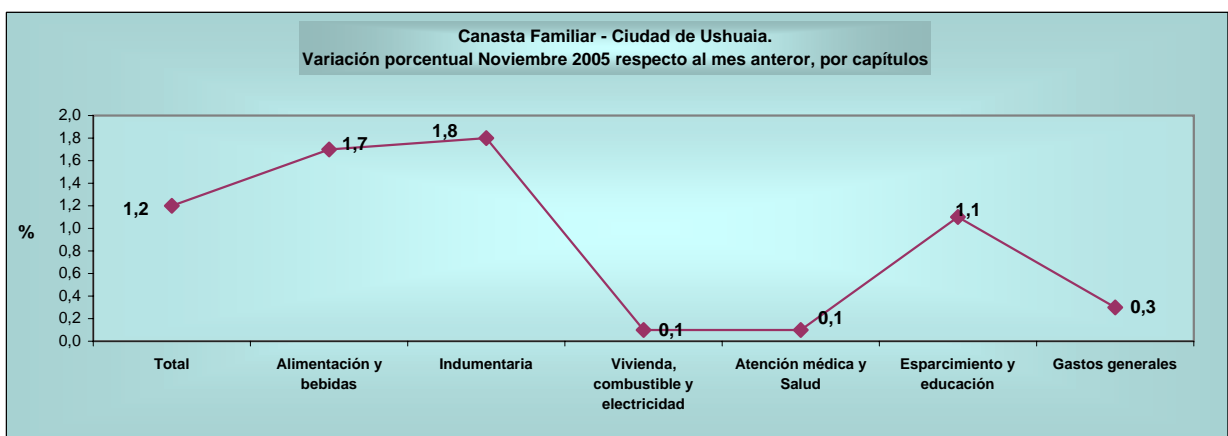
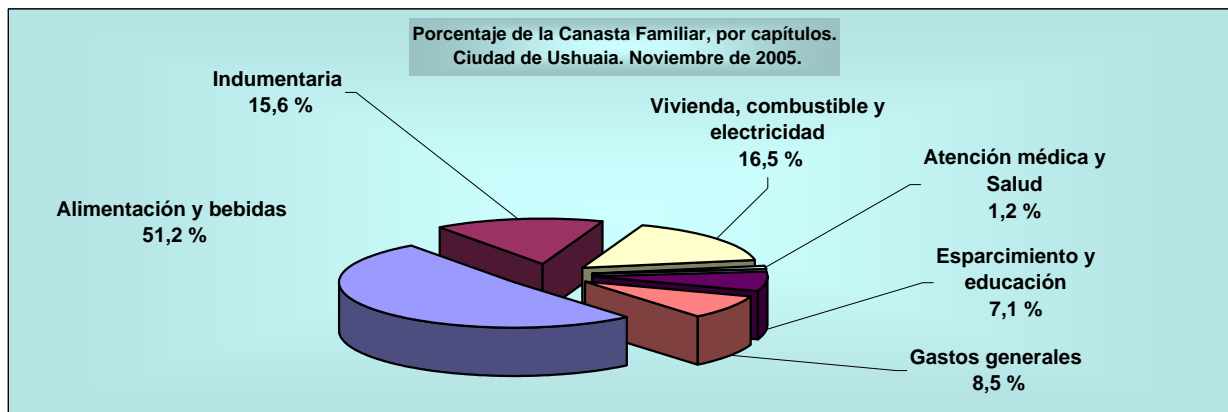

Fuente: Dirección de Estadística y Censos.

**Monto de la canasta familiar por capítulos - Ciudad de Río Grande.**  
**Período Noviembre de 2004 - Noviembre de 2005**  
en pesos

| Período     | Total | Alimentación y bebidas | Indumentaria | Vivienda combustible y electricidad | Atención médica y gastos salud | Esparcimiento y educación | Bienes y servicios varios |
|-------------|-------|------------------------|--------------|-------------------------------------|--------------------------------|---------------------------|---------------------------|
| <b>2004</b> |       |                        |              |                                     |                                |                           |                           |
| Noviembre   | 1.845 | 927,48                 | 273,78       | 286,95                              | 25,76                          | 145,64                    | 185,56                    |
| Diciembre   | 1.839 | 918,86                 | 275,54       | 286,95                              | 25,75                          | 145,55                    | 186,35                    |
| <b>2005</b> |       |                        |              |                                     |                                |                           |                           |
| Enero       | 1.859 | 917,64                 | 283,04       | 296,85                              | 25,95                          | 146,11                    | 189,33                    |
| Febrero     | 1.854 | 910,46                 | 277,72       | 296,85                              | 26,00                          | 147,82                    | 195,08                    |
| Marzo       | 1.873 | 922,74                 | 281,29       | 296,85                              | 26,20                          | 149,26                    | 196,51                    |
| Abril       | 1.891 | 931,78                 | 284,63       | 296,85                              | 26,04                          | 150,52                    | 201,36                    |
| Mayo        | 1.913 | 947,41                 | 284,34       | 301,60                              | 26,35                          | 150,80                    | 202,56                    |
| Junio       | 1.942 | 970,86                 | 284,66       | 314,54                              | 26,62                          | 148,84                    | 196,73                    |
| Julio       | 1.954 | 974,48                 | 283,58       | 323,55                              | 26,60                          | 149,46                    | 196,25                    |
| Agosto      | 1.989 | 994,91                 | 282,81       | 336,80                              | 26,76                          | 149,22                    | 198,10                    |
| Septiembre  | 2.019 | 1013,93                | 284,96       | 345,91                              | 26,90                          | 149,81                    | 197,18                    |
| Octubre     | 2.058 | 1032,39                | 292,01       | 356,49                              | 27,38                          | 151,03                    | 198,24                    |
| Noviembre   | 2.086 | 1048,54                | 300,94       | 356,49                              | 27,74                          | 152,64                    | 199,35                    |

**Variación porcentual**

**respecto al mes anterior**

|                                   |      |      |     |      |     |     |     |
|-----------------------------------|------|------|-----|------|-----|-----|-----|
| Nov.05 - Oct.05                   | 1,4  | 1,6  | 3,1 | 0,0  | 1,3 | 1,1 | 0,6 |
| <b>igual mes del año anterior</b> |      |      |     |      |     |     |     |
| Nov.05 - Nov.04                   | 13,0 | 13,1 | 9,9 | 24,2 | 7,7 | 4,8 | 7,4 |

Fuente: Dirección de Estadística y Censos.

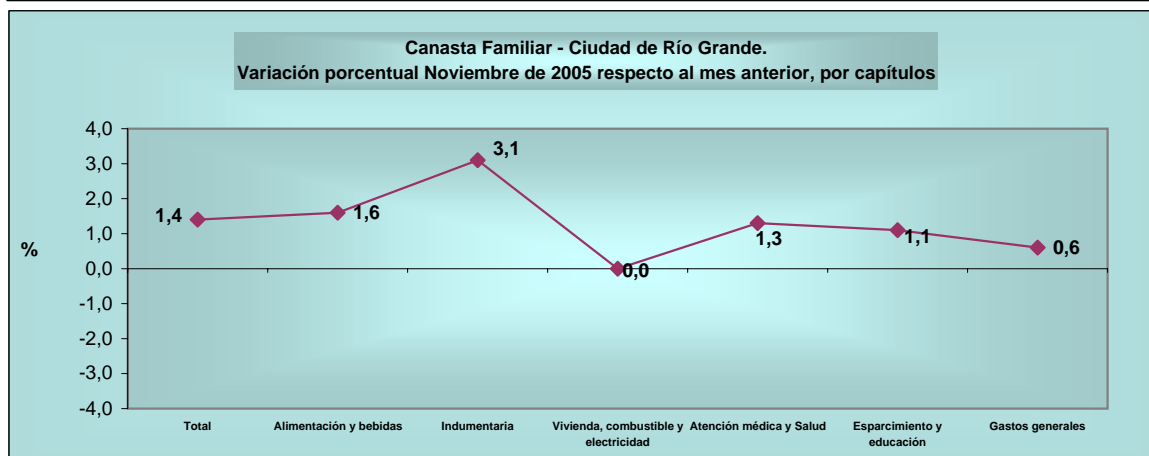
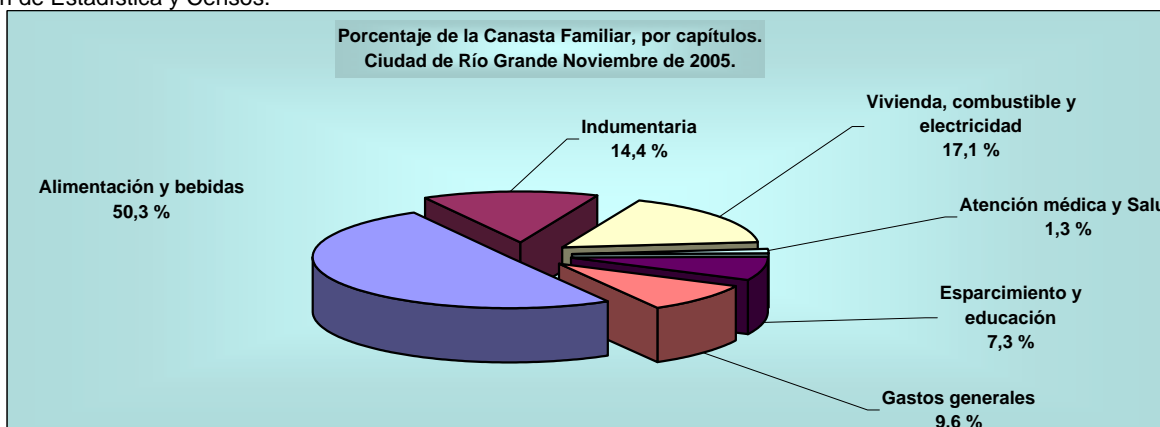

Fuente: Dirección de Estadística y Censos.



**Tasas de actividad, empleo, ocupación, desocupación, subocupación demandante y no demandante por onda. Aglomerado Ushuaia - Río Grande  
Años 2000/2002**

| Tasas de                         | Onda     |          |          |          |          |          |
|----------------------------------|----------|----------|----------|----------|----------|----------|
|                                  | May / 00 | Oct / 00 | May / 01 | Oct / 01 | May / 02 | Oct / 02 |
| Actividad                        | 38,5     | 39,9     | 42,3     | 42,6     | 41,3     | 40,0     |
| Empleo                           | 34,7     | 34,8     | 37,8     | 37,5     | 34,5     | 33,7     |
| Ocupación                        | 90,2     | 87,2     | 89,4     | 87,9     | 83,5     | 84,4     |
| Desocupación                     | 9,8      | 12,8     | 10,6     | 12,1     | 16,5     | 15,6     |
| Subocupación<br>(Demandantes)    | 5,7      | 7,3      | 7,6      | 10,0     | 9,3      | 8,1      |
| Subocupación<br>(No Demandantes) | 2,7      | 2,9      | 3,5      | 3,8      | 5,0      | 5,4      |

**Fuente:** Dirección de Estadística, en base a datos de la E.P.H.

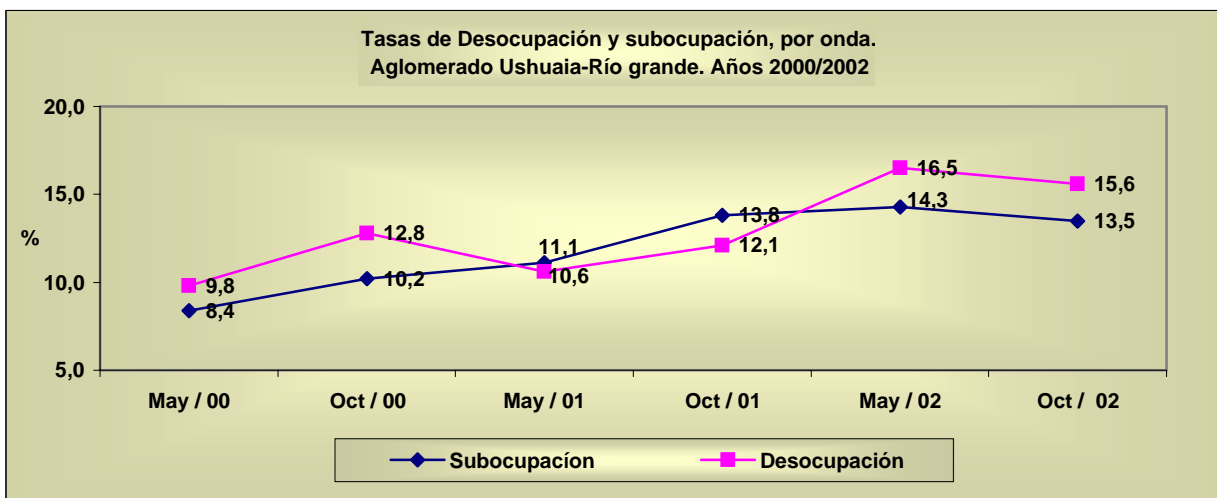
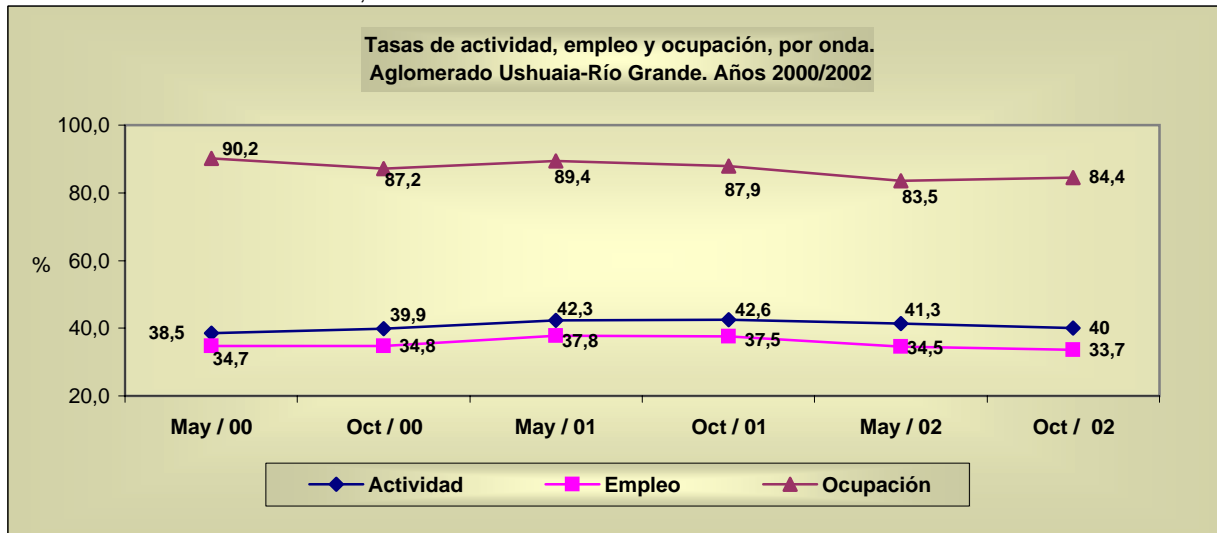

**Fuente:** Dirección de Estadística, en base a datos de la E.P.H.

**Tasas de actividad, empleo, ocupación, desocupación, subocupación demandante y no demandante por semestres  
Nuevo relevamiento continuo.  
Aglomerado Ushuaia - Río Grande. Año 2003 - 2005**

| Tasas de                         | 2º Sem. 2003 | 1º Sem. 2004 | 2º Sem. 2004 | 1º Sem. 2005 |
|----------------------------------|--------------|--------------|--------------|--------------|
| Actividad                        | 39,4         | 44,0         | 45,2         | 44,5         |
| Empleo                           | 35,6         | 39,7         | 40,7         | 40,8         |
| Ocupación                        | 90,5         | 90,3         | 90,1         | 91,7         |
| Desocupación                     | 9,5          | 9,7          | 9,9          | 8,3          |
| Subocupación<br>(Demandantes)    | 4,2          | 7,6          | 4,8          | 6,2          |
| Subocupación<br>(No Demandantes) | 1,7          | 3,6          | 3,5          | 2,6          |

**Nota:** En virtud del cambio de metodología implementada por el INDEC a partir del año 2003 para la medición de los indicadores del mercado laboral, las tasas de ese período se presenta por semestre, por lo que no corresponde la comparación con años anteriores.

**Fuente:** Dirección de Estadística, en base a datos de la E.P.H.

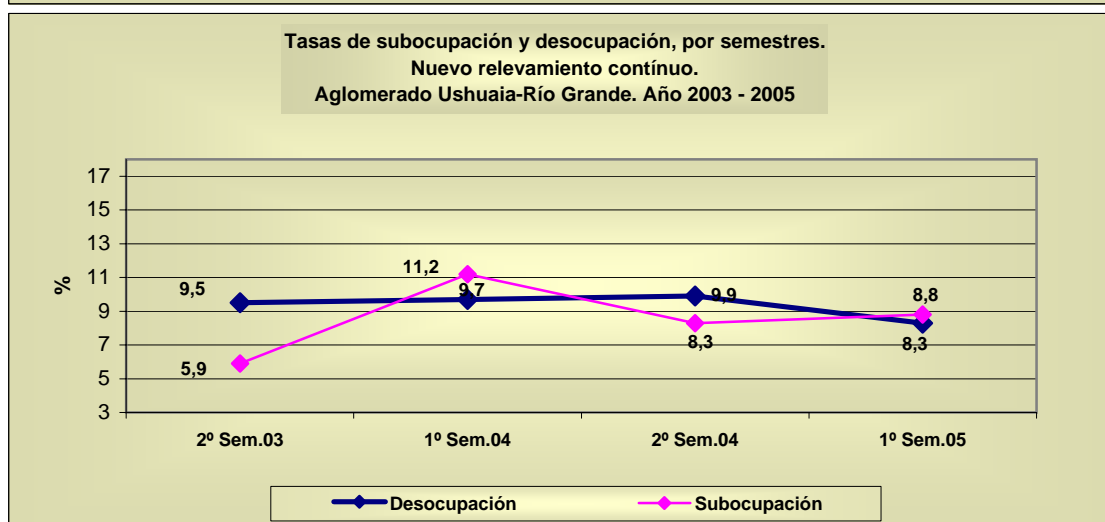
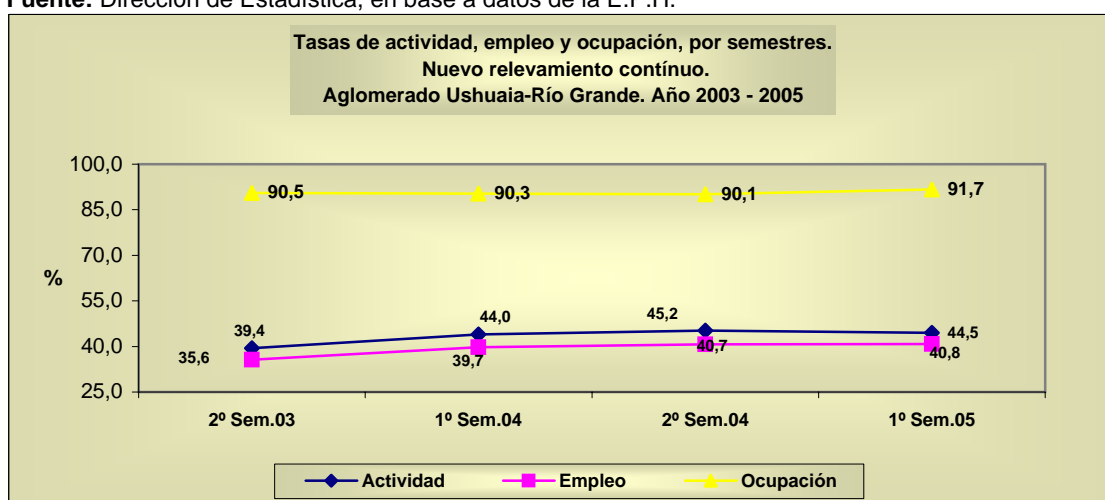

**Fuente:** Dirección de Estadística, en base a datos de la E.P.H.



**Cantidad de ganado faenado por especie.  
 Departamento Ushuaia.  
 Período Noviembre de 2004 / Noviembre de 2005**

| Período     | Especie |       |         |
|-------------|---------|-------|---------|
|             | Bovina  | Ovina | Porcina |
| cabezas     |         |       |         |
| <b>2004</b> |         |       |         |
| Noviembre   | 11      | -     | 61      |
| Diciembre   | 99      | 4.877 | 132     |
| <b>2005</b> |         |       |         |
| Enero       | 115     | 5.601 | -       |
| Febrero     | 208     | 2.247 | -       |
| Marzo       | 339     | 1.178 | -       |
| Abril       | 369     | 1.496 | 15      |
| Mayo        | 508     | 1.020 | 60      |
| Junio       | 370     | -     | -       |
| Julio       | 320     | -     | 93      |
| Agosto      | 53      | -     | 26      |
| Septiembre  | 79      | -     | -       |
| Octubre     | 38      | -     | 130     |
| Noviembre   | 38      | -     | 110     |

**Variación porcentual**

**respecto al mes anterior**

|                 |     |   |       |
|-----------------|-----|---|-------|
| Nov.05 - Oct.05 | 0,0 | - | -15,4 |
|-----------------|-----|---|-------|

**igual mes del año anterior**

|                 |       |   |      |
|-----------------|-------|---|------|
| Nov.05 - Nov.04 | 245,5 | - | 80,3 |
|-----------------|-------|---|------|

**Fuente:** Dirección de Estadística, en base a datos de la Municipalidad de Ushuaia.

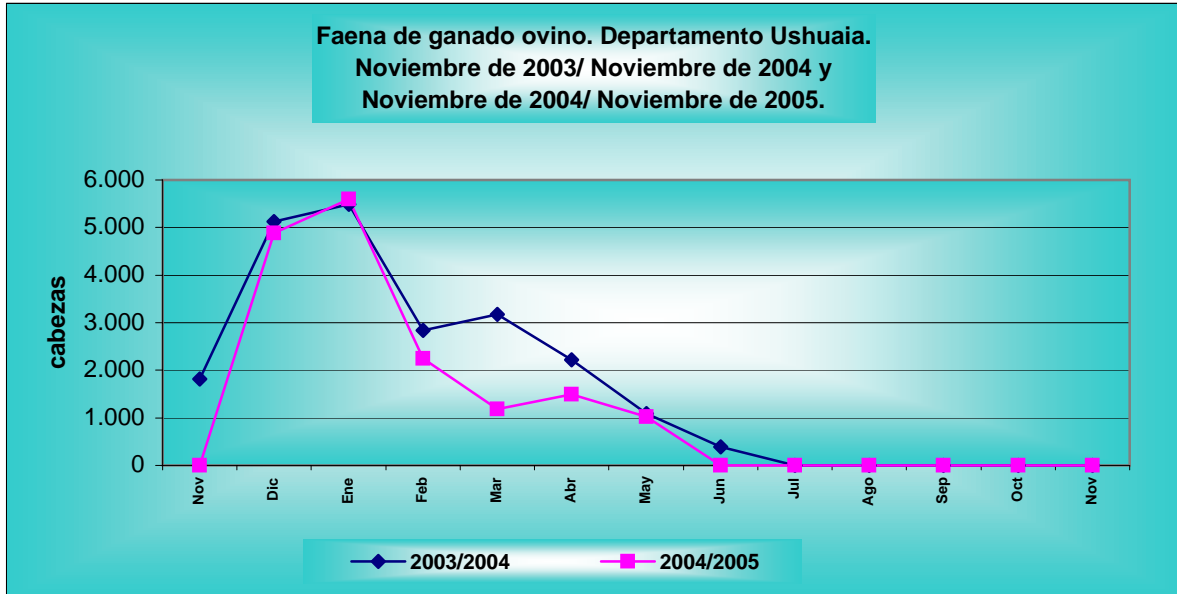

**Fuente:** Dirección de Estadística, en base a datos de la Municipalidad de Ushuaia.

**Cantidad de ganado faenado por especie.  
Departamento Río Grande.  
Período Septiembre de 2004 / Septiembre de 2005.**

| Período                 | Especie |        |         |
|-------------------------|---------|--------|---------|
|                         | Bovina  | Ovina  | Porcina |
| cabezas                 |         |        |         |
| <b>2004</b>             |         |        |         |
| Septiembre <sup>1</sup> | 71      | 847    | 38      |
| Octubre <sup>1</sup>    | 66      | 559    | 35      |
| Noviembre               | 61      | 4.026  | 34      |
| Diciembre               | 200     | 23.137 | 158     |
| <b>2005</b>             |         |        |         |
| Enero                   | 169     | 13.382 | 22      |
| Febrero                 | 606     | 13.164 | 44      |
| Marzo                   | 846     | 7.950  | 57      |
| Abril                   | 1.284   | 6.228  | 36      |
| Mayo                    | 1.405   | 5.108  | 25      |
| Junio                   | 1.515   | 1.878  | 40      |
| Julio                   | 681     | -      | 16      |
| Agosto <sup>2</sup>     | -       | -      | 29      |
| Septiembre              | 20      | -      | 43      |

**Variación porcentual**

**respecto al mes anterior**

Sep.05 - Ago.05 -100 - 48,3

**igual mes del año anterior**

Sep.05 - Sep.04 -71,8 -100,0 13,2

<sup>1</sup> Sin faena en un establecimiento.

<sup>2</sup> Sin faena por receso invernal.

**Fuente:** Dirección de Estadística, en base a datos de la Municipalidad de Río grande.

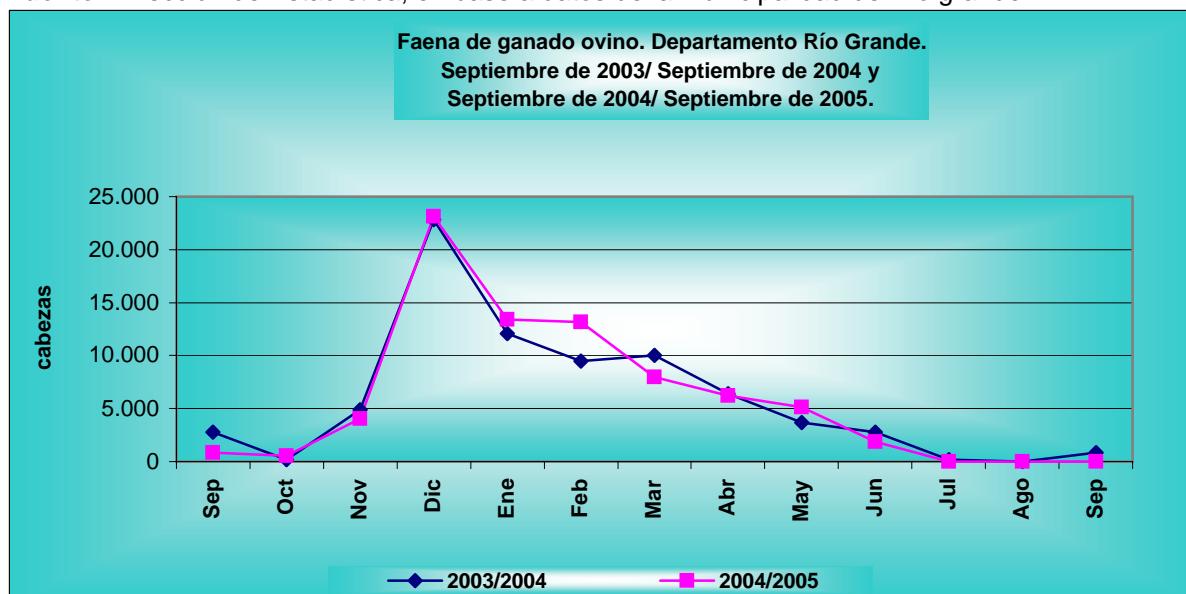

**Fuente:** Dirección de Estadística, en base a datos de la Municipalidad de Río grande.

**Producción de petróleo y gas,  
Provincia de Tierra del Fuego  
Octubre de 2004 - Octubre de 2005**

| Período     | Petróleo       | Gas                     |
|-------------|----------------|-------------------------|
|             | m <sup>3</sup> | miles de m <sup>3</sup> |
| <b>2004</b> |                |                         |
| Octubre     | 99.800         | 409.827                 |
| Noviembre   | 92.698         | 388.220                 |
| Diciembre   | 91.893         | 388.271                 |
| <b>2005</b> |                |                         |
| Enero       | 96.774         | 400.376                 |
| Febrero     | 83.415         | 357.977                 |
| Marzo       | 92.407         | 392.472                 |
| Abril       | 88.356         | 393.403                 |
| Mayo        | 97.513         | 445.193                 |
| Junio       | 95.560         | 429.105                 |
| Julio       | 94.428         | 423.888                 |
| Agosto      | 92.852         | 404.775                 |
| Septiembre  | 82.538         | 373.152                 |
| Octubre     | 83.347         | 394.811                 |

**Variación porcentual**

**respecto al mes anterior**

Oct.05 - Sep.05 1,0 5,8

**igual mes del año anterior**

Oct.05 - Oct.04 -16,5 -3,7

**Fuente:** Dirección de Estadística y Censos, en base a datos del Ministerio de Hidrocarburos, Energía y Minería.

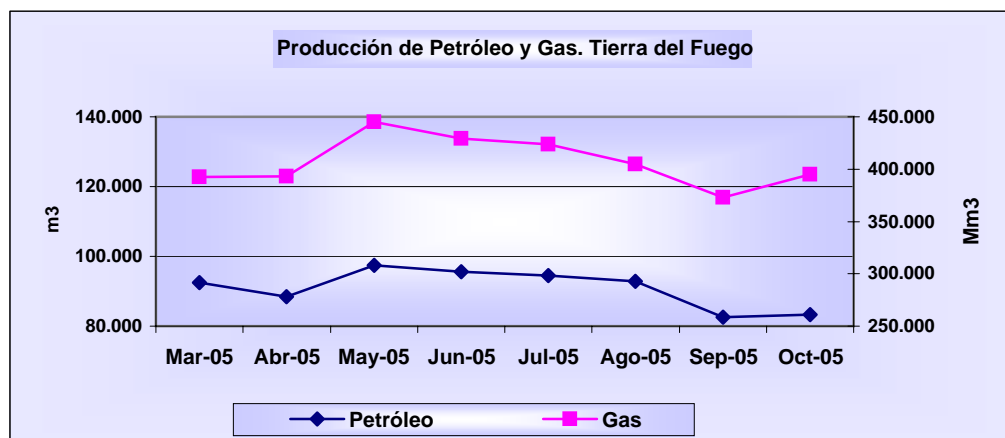

**Fuente:** Dirección de Estadística y Censos, en base a datos del Ministerio de Hidrocarburos, Energía y Minería.

**Producción de los principales productos electrónicos**  
**Provincia de Tierra del Fuego**  
**Septiembre de 2004 / Septiembre de 2005**

| Período     | Tv color | Video-grabador | Video-cámaras | Auto-rradio | Horno microondas | Teléfonos celulares | CD        | Acond. Aire p/ auto | Video-cassettes |
|-------------|----------|----------------|---------------|-------------|------------------|---------------------|-----------|---------------------|-----------------|
| unidades    |          |                |               |             |                  |                     |           |                     |                 |
| <b>2004</b> |          |                |               |             |                  |                     |           |                     |                 |
| Septiembre  | 96.229   | 9.106          | 935           | 23.464      | 42.162           | 26.737              | 1.955.886 | 17.919              | 586.120         |
| Octubre     | 118.035  | 20.098         | 1.755         | 21.025      | 31.378           | 11.540              | 2.554.164 | 17.257              | 403.349         |
| Noviembre   | 134.678  | 23.029         | 1.563         | 16.683      | 17.618           | 32.050              | 2.653.867 | 20.035              | 522.150         |
| Diciembre   | 92.165   | 11.902         | 2.596         | 21.363      | 19.250           | 36.745              | 2.651.602 | 15.002              | 527.470         |
| <b>2005</b> |          |                |               |             |                  |                     |           |                     |                 |
| Enero       | 23.758   | 1.839          | 1.214         | 15.817      | 4.639            | 30.560              | 1.804.672 | 12.669              | 178.500         |
| Febrero     | 66.344   | 19.335         | 736           | 22.399      | 18.823           | 20.385              | 2.425.871 | 8.138               | 596.657         |
| Marzo       | 104.033  | 6.361          | 1.140         | 23.640      | 23.227           | 38.783              | 2.696.550 | 16.588              | 537.880         |
| Abril       | 100.174  | 4.363          | 931           | 28.224      | 13.370           | 38.474              | 2.554.082 | 17.597              | 405.202         |
| Mayo        | 117.826  | 3.017          | 1.131         | 26.224      | 21.208           | 50.180              | 2.820.006 | 15.613              | 394.650         |
| Junio       | 128.733  | 3.454          | 1.350         | 23.511      | 21.559           | 6.703               | 2.406.280 | 16.172              | 553.930         |
| Julio       | 148.773  | 3.103          | 1.929         | 30.693      | 18.041           | 24.195              | 2.332.267 | 11.250              | 405.850         |
| Agosto      | 173.671  | 3.858          | 1.347         | 23.965      | 20.347           | 48.914              | 2.405.431 | 16.929              | 405.263         |
| Septiembre  | 164.856  | 2.782          | 1.639         | 25.065      | 22.482           | 70.900              | 2.904.683 | 18.504              | 492.320         |

**Variación porcentual**

**respecto al mes anterior**

|                                   |      |       |      |     |       |       |      |     |       |
|-----------------------------------|------|-------|------|-----|-------|-------|------|-----|-------|
| Sep.05 - Ago.05                   | -5,1 | -27,9 | 21,7 | 4,6 | 10,5  | 44,9  | 20,8 | 9,3 | 21,5  |
| <b>igual mes del año anterior</b> |      |       |      |     |       |       |      |     |       |
| Sep.05 - Sep.04                   | 71,3 | -69,4 | 75,3 | 6,8 | -46,7 | 165,2 | 48,5 | 3,3 | -16,0 |

Datos provisorios

Fuente: Dirección de Estadística y Censos, en base a datos de la Dirección de Industria y Comercio.

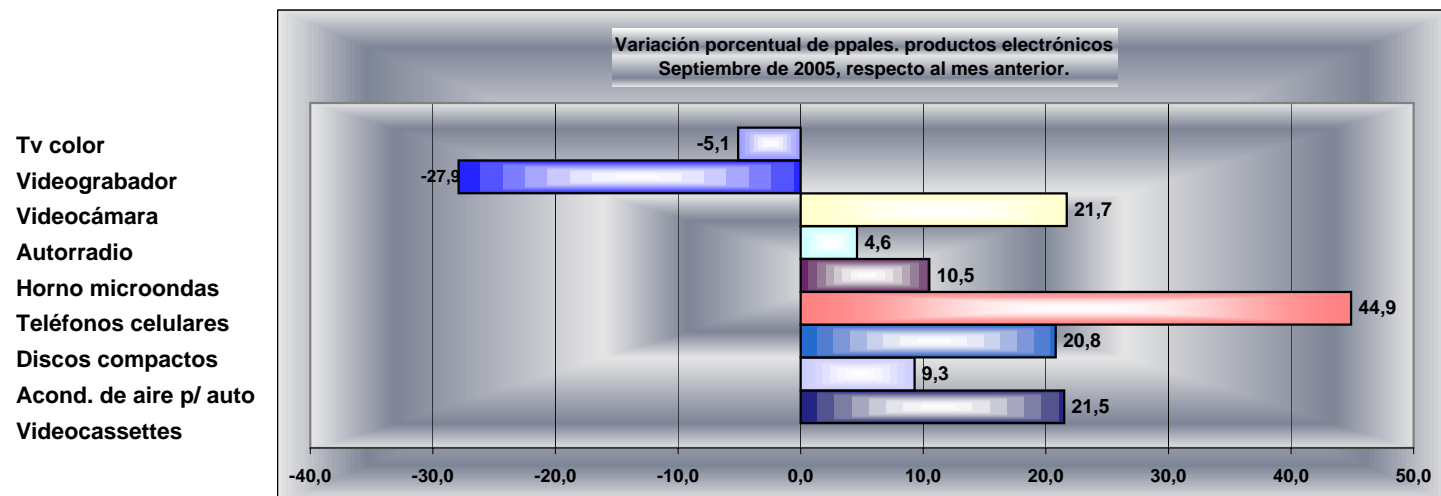

Fuente: Dirección de Estadística y Censos, en base a datos de la Dirección de Industria y Comercio.

**Permisos y superficie cubierta autorizada para construcciones nuevas y ampliaciones, Municipalidad de Ushuaia.**  
**Noviembre de 2004 / Noviembre de 2005**

| Período     | Total    |                              | Construcciones nuevas |                              | Ampliaciones |                              |
|-------------|----------|------------------------------|-----------------------|------------------------------|--------------|------------------------------|
|             | Permisos | Superficie (m <sup>2</sup> ) | Permisos              | Superficie (m <sup>2</sup> ) | Permisos     | Superficie (m <sup>2</sup> ) |
| <b>2004</b> |          |                              |                       |                              |              |                              |
| Noviembre   | 41       | 5.884                        | 25                    | 5.046                        | 16           | 838                          |
| Diciembre   | 30       | 5.221                        | 16                    | 3.436                        | 14           | 1.785                        |
| <b>2005</b> |          |                              |                       |                              |              |                              |
| Enero       | 27       | 5.443                        | 15                    | 4.667                        | 12           | 776                          |
| Febrero     | 46       | 12.460                       | 34                    | 11.649                       | 12           | 811                          |
| Marzo       | 56       | 11.096                       | 27                    | 7.903                        | 29           | 3.193                        |
| Abril       | 33       | 3.058                        | 10                    | 1.258                        | 23           | 1.800                        |
| Mayo        | 29       | 6.610                        | 14                    | 4.275                        | 15           | 2.335                        |
| Junio       | 17       | 2.391                        | 5                     | 713                          | 12           | 1.678                        |
| Julio       | 43       | 5.016                        | 32                    | 3.793                        | 11           | 1.223                        |
| Agosto      | 44       | 6.770                        | 34                    | 5.926                        | 10           | 844                          |
| Septiembre  | 46       | 13.343                       | 26                    | 11.138                       | 20           | 2.205                        |
| Octubre     | 31       | 4.223                        | 21                    | 3.486                        | 10           | 737                          |
| Noviembre   | 24       | 3.298                        | 16                    | 2.539                        | 8            | 759                          |

**Variación porcentual**

**respecto al mes anterior**

Nov.05 - Oct.05 -22,6 -21,9 -23,8 -27,2 -20,0 3,0

**igual mes del año anterior**

Nov.05 - Nov.04 -41,5 -43,9 -36,0 -49,7 -50,0 -9,4

**Fuente:** Dirección de Estadística, en base a datos de la Municipalidad de Ushuaia.

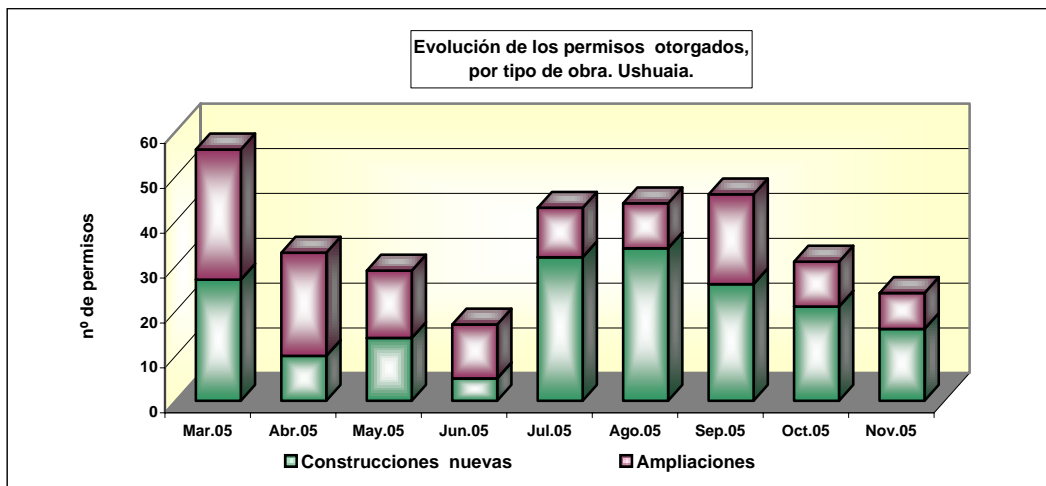
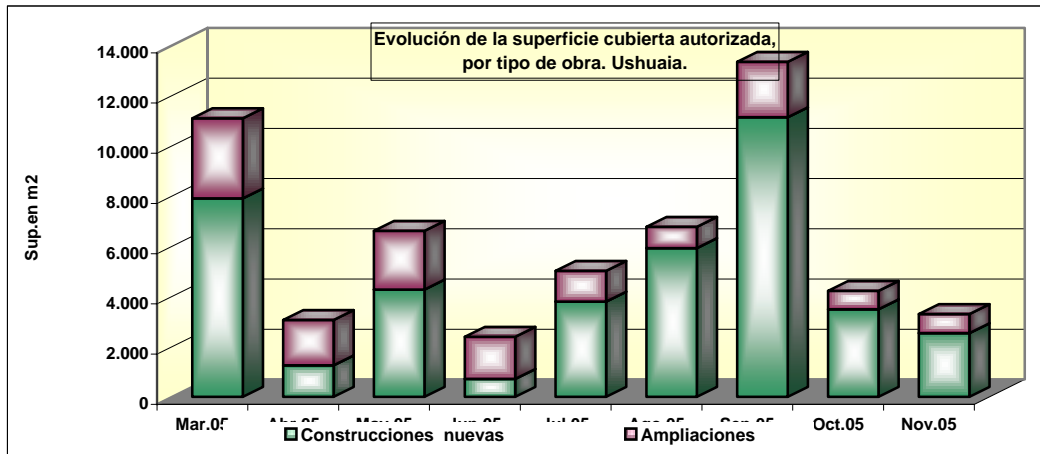

**Fuente:** Dirección de Estadística, en base a datos de la Municipalidad de Ushuaia.



**Permisos y superficie cubierta autorizada para construcciones nuevas y ampliaciones, municipalidad de Río Grande.**  
**Noviembre de 2004 / Noviembre de 2005**

| Período     | Total    |                              | Construcciones nuevas |                              | Ampliaciones |                              |
|-------------|----------|------------------------------|-----------------------|------------------------------|--------------|------------------------------|
|             | Permisos | Superficie (m <sup>2</sup> ) | Permisos              | Superficie (m <sup>2</sup> ) | Permisos     | Superficie (m <sup>2</sup> ) |
| <b>2004</b> |          |                              |                       |                              |              |                              |
| Noviembre   | 69       | 6.048                        | 57                    | 5.464                        | 12           | 584                          |
| Diciembre   | 21       | 8.255                        | 17                    | 7.922                        | 4            | 333                          |
| <b>2005</b> |          |                              |                       |                              |              |                              |
| Enero       | 17       | 23.139                       | 15                    | 23.029                       | 2            | 110                          |
| Febrero     | 33       | 13.064                       | 30                    | 12.880                       | 3            | 184                          |
| Marzo       | 25       | 6.014                        | 21                    | 5.780                        | 4            | 234                          |
| Abril       | 50       | 6.104                        | 43                    | 5.700                        | 7            | 404                          |
| Mayo        | 43       | 6.641                        | 36                    | 6.363                        | 7            | 278                          |
| Junio       | 15       | 5.534                        | 12                    | 5.385                        | 3            | 149                          |
| Julio       | 32       | 8.920                        | 30                    | 8.817                        | 2            | 103                          |
| Agosto      | 56       | 6.709                        | 44                    | 6.150                        | 12           | 559                          |
| Septiembre  | 61       | 7.987                        | 46                    | 7.548                        | 15           | 439                          |
| Octubre     | 42       | 7.358                        | 34                    | 7.108                        | 8            | 250                          |
| Noviembre   | 47       | 10.733                       | 39                    | 10.345                       | 8            | 388                          |

**Variación porcentual**

**respecto al mes anterior**

|                 |      |      |      |      |     |      |
|-----------------|------|------|------|------|-----|------|
| Nov.05 - Oct.05 | 11,9 | 45,9 | 14,7 | 45,5 | 0,0 | 55,2 |
|-----------------|------|------|------|------|-----|------|

**igual mes del año anterior**

|                 |       |      |       |      |       |       |
|-----------------|-------|------|-------|------|-------|-------|
| Nov.05 - Nov.04 | -31,9 | 77,5 | -31,6 | 89,3 | -33,3 | -33,6 |
|-----------------|-------|------|-------|------|-------|-------|

Fuente: Dirección de Estadística, en base a datos de la Municipalidad de Río Grande.

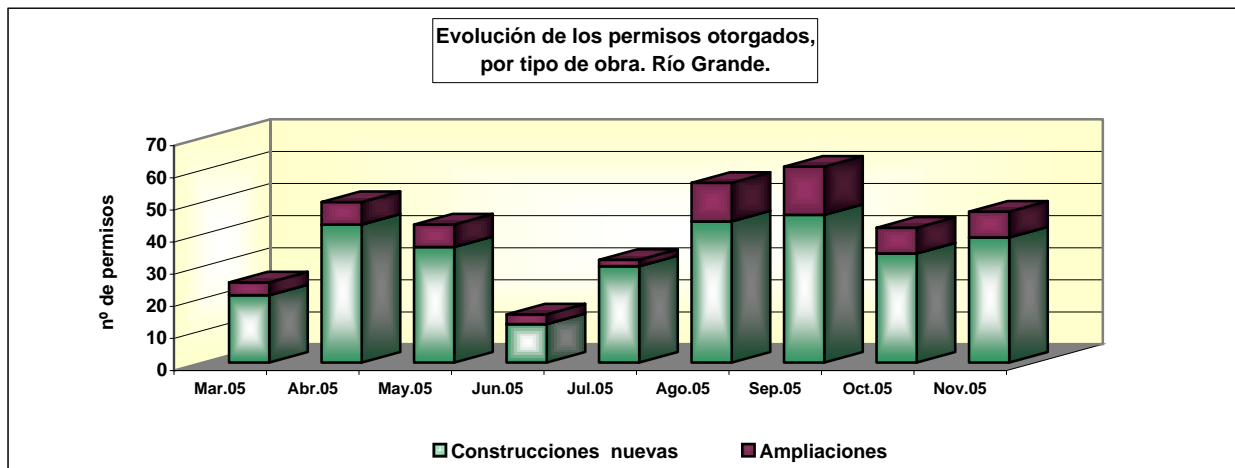
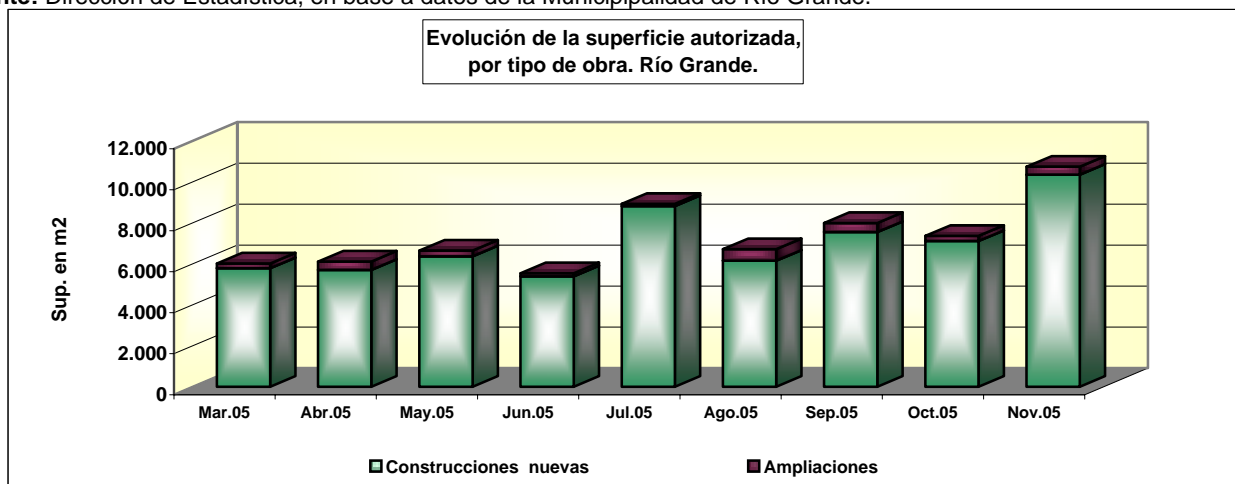

Fuente: Dirección de Estadística, en base a datos de la Municipalidad de Río Grande.

**Consumo de energía eléctrica facturada, por categoría - Ushuaia**  
**Período Septiembre de 2004 - Septiembre de 2005**

| Período     | Total             | Industrial | Comercial | Oficial   | Residencial |
|-------------|-------------------|------------|-----------|-----------|-------------|
| Kwh         |                   |            |           |           |             |
| <b>2004</b> |                   |            |           |           |             |
| Septiembre  | <b>8.412.196</b>  | 3.481.066  | 916.328   | 681.044   | 3.333.758   |
| Octubre     | <b>10.427.340</b> | 4.121.045  | 2.386.718 | 850.740   | 3.068.837   |
| Noviembre   | <b>8.212.198</b>  | 3.969.720  | 862.688   | 544.842   | 2.834.948   |
| Diciembre   | <b>10.300.232</b> | 4.178.378  | 2.449.641 | 793.577   | 2.878.636   |
| <b>2005</b> |                   |            |           |           |             |
| Enero       | <b>8.686.862</b>  | 4.206.058  | 945.325   | 539.983   | 2.995.496   |
| Febrero     | <b>9.446.571</b>  | 3.950.236  | 2.367.646 | 611.913   | 2.516.776   |
| Marzo       | <b>8.579.223</b>  | 4.190.419  | 914.452   | 518.792   | 2.955.560   |
| Abril       | <b>10.989.887</b> | 4.438.593  | 2.609.050 | 840.697   | 3.101.547   |
| Mayo        | <b>8.143.601</b>  | 3.307.640  | 945.553   | 637.529   | 3.252.879   |
| Junio       | <b>10.231.096</b> | 3.223.182  | 2.498.839 | 1.003.597 | 3.505.478   |
| Julio       | <b>9.633.712</b>  | 4.095.694  | 1.077.142 | 720.489   | 3.740.387   |
| Agosto      | <b>12.326.955</b> | 4.937.937  | 2.743.289 | 1.014.593 | 3.631.136   |
| Septiembre  | <b>9.821.969</b>  | 4.456.695  | 1.109.550 | 696.651   | 3.559.073   |

**Variación porcentual**

**respecto al mes anterior**

Sep.05 - Ago.05   -20,3                     -9,7                     -59,6                     -31,3                     -2,0

**igual mes del año anterior**

Sep.05 - Sep.04   16,8                     28,0                     21,1                     2,3                     6,8

**NOTA:** \* Los datos corresponden a la energía facturada en el mes considerado. Distribuido por categorías.

\* Dicha facturación es bimestral para todas las categorías salvo **INDUSTRIAL MEDIA TENSION**.

\* El Alumbrado Público **No se mide**, se calcula en función de Lámparas instaladas y horas de funcionamiento.

\* **Los Valores del 2005 son Provisorios.**

**Fuente:** Dirección Provincial de Energía.

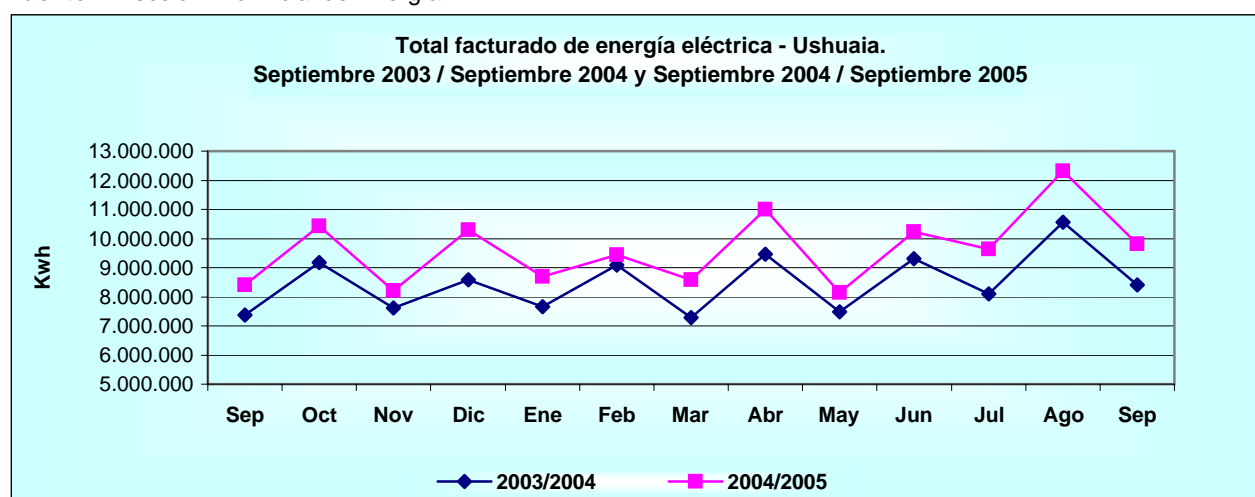

**Fuente:** Dirección Provincial de Energía.

**Consumo de energía eléctrica facturada, por categoría - Río Grande**  
**Período Noviembre de 2004 - Noviembre de 2005**

| Período     | Total      | Industrial | Comercial | Oficial   | Residencial |
|-------------|------------|------------|-----------|-----------|-------------|
| Kwh         |            |            |           |           |             |
| <b>2004</b> |            |            |           |           |             |
| Noviembre   | 11.611.331 | 5.464.657  | 1.812.682 | 1.231.913 | 3.102.079   |
| Diciembre   | 10.562.143 | 4.654.883  | 1.798.908 | 1.144.236 | 2.964.116   |
| <b>2005</b> |            |            |           |           |             |
| Enero       | 10.349.630 | 4.389.579  | 1.915.091 | 1.016.034 | 3.028.926   |
| Febrero     | 10.583.582 | 4.894.942  | 1.865.853 | 989.930   | 2.832.857   |
| Marzo       | 12.178.707 | 5.910.933  | 1.945.237 | 1.350.328 | 2.972.209   |
| Abril       | 12.429.143 | 5.440.448  | 2.163.850 | 1.300.664 | 3.524.181   |
| Mayo        | 14.231.061 | 6.570.699  | 2.366.645 | 1.506.205 | 3.787.512   |
| Junio       | 13.128.951 | 5.526.027  | 2.284.083 | 1.504.457 | 3.814.384   |
| Julio       | 13.382.516 | 5.718.856  | 2.392.210 | 1.397.492 | 3.873.958   |
| Agosto      | 14.175.094 | 6.165.416  | 2.474.777 | 1.571.482 | 3.963.419   |
| Septiembre  | 13.436.120 | 6.071.904  | 2.356.833 | 1.239.118 | 3.768.265   |
| Octubre     | 13.472.217 | 6.223.856  | 2.353.549 | 1.336.275 | 3.558.537   |
| Noviembre   | 10.195.702 | 6.736.436  | 2.178.287 | 942.971   | 338.008     |

**Variación porcentual**

**respecto al mes anterior**

Nov.05 - Oct.05 -24,3 8,2 -7,4 -29,4 -90,5

**igual mes del año anterior**

Nov.05 - Nov.04 -12,2 23,3 20,2 -23,5 -89,1

Fuente: Cooperativa Eléctrica Río Grande.

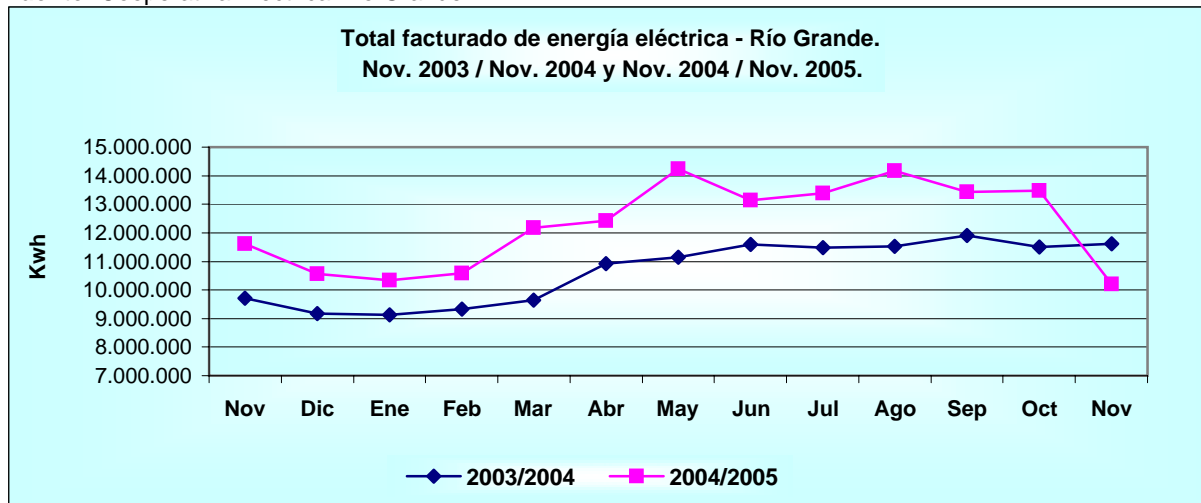

Fuente: Cooperativa Eléctrica Río Grande.

**Movimiento turístico, ciudad de Ushuaia.  
Período Septiembre de 2004 - Septiembre de 2005.**

| Período     | Cantidad<br>estimada de<br>visitantes |
|-------------|---------------------------------------|
| <b>2004</b> |                                       |
| Septiembre  | 10.061                                |
| Octubre     | 13.839                                |
| Noviembre   | 16.963                                |
| Diciembre   | 26.004                                |
| <b>2005</b> |                                       |
| Enero       | 38.586                                |
| Febrero     | 32.756                                |
| Marzo       | 23.313                                |
| Abril       | 14.674                                |
| Mayo        | 7.630                                 |
| Junio       | 6.343                                 |
| Julio       | 5.911                                 |
| Agosto      | 7.078                                 |
| Septiembre  | 8.331                                 |

**Variación porcentual**

**respecto al mes anterior**

Sep.05 - Ago.05 17,7

**igual mes del año anterior**

Sep.05 - Sep.04 -17,2

Fuente: Secretaría de Turismo - Municipalidad de Ushuaia.

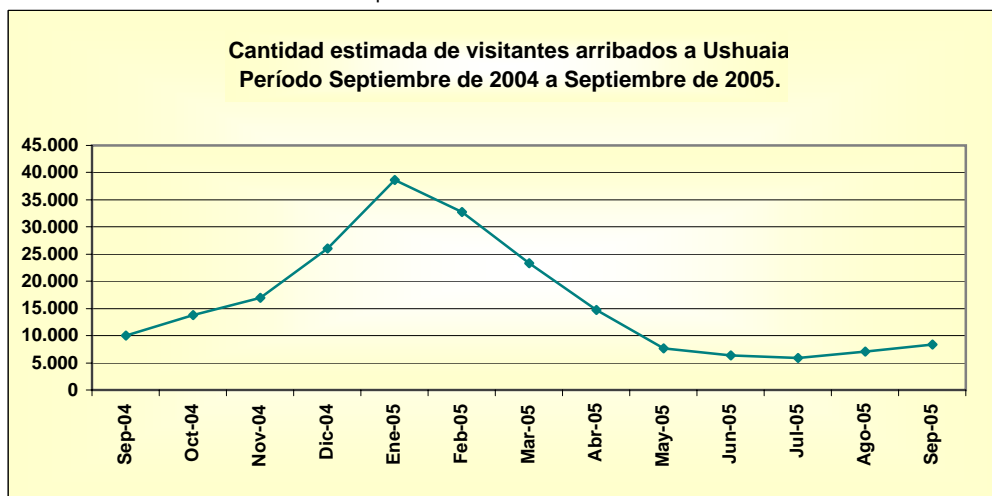

Fuente: Secretaría de Turismo - Municipalidad de Ushuaia.

**Tasa de ocupación hotelera en Ushuaia, por categoría.  
Período Septiembre de 2004 - Septiembre de 2005.**

| Período     | Hotel 4<br>estrellas | Hotel 3<br>estrellas | Hotel 2<br>estrella | Hotel 1<br>estrella | Hostería | Hospedaje | Apart-hotel | Cabañas | B&B  | Albergues |
|-------------|----------------------|----------------------|---------------------|---------------------|----------|-----------|-------------|---------|------|-----------|
| <b>2004</b> |                      |                      |                     |                     |          |           |             |         |      |           |
| Septiembre  | 41,7                 | 83,9                 | 84,6                | 49,6                | 60,6     | 65,4      | 64,0        | 77,3    | 49,3 | 49,0      |
| Octubre     | 79,5                 | 86,4                 | 82,5                | .                   | 61,8     | 72,1      | 62,4        | 51,3    | 57,1 | 46,9      |
| Noviembre   | 81,6                 | 87,0                 | 92,4                | .                   | 88,1     | 74,9      | 77,2        | 82,3    | 69,1 | 71,7      |
| Diciembre   | 73,9                 | 83,7                 | 74,7                | .                   | 75,7     | 69,7      | 67,2        | 58,8    | 64,2 | 72,9      |
| <b>2005</b> |                      |                      |                     |                     |          |           |             |         |      |           |
| Enero       | 86,2                 | 92,3                 | 86,0                | .                   | 86,4     | 85,1      | 84,9        | 72,2    | 72,5 | 79,8      |
| Febrero     | 83,6                 | 95,0                 | 83,0                | 72,4                | 75,4     | 80,5      | 79,4        | 63,7    | 67,2 | 81,7      |
| Marzo       | 83,3                 | 92,3                 | 64,9                | 69,0                | 77,6     | 64,2      | 77,1        | 67,6    | 55,0 | 70,0      |
| Abril       | 57,8                 | 72,2                 | 68,2                | 50,5                | 51,8     | 49,2      | 48,5        | 38,7    | 45,4 | 57,4      |
| Mayo        | 42,1                 | 53,4                 | 54,9                | 55,1                | 40,2     | 46,2      | 42,7        | 38,3    | 37,5 | 37,2      |
| Junio       | 41,7                 | 38,2                 | 14,9                | 9,7                 | 39,3     | 31,6      | 42,4        | 30,2    | 24,1 | 35,7      |
| Julio       | 57,8                 | 42,4                 | 58,0                | 28,4                | 36,1     | 35,7      | 58,5        | 52,4    | 23,8 | 45,9      |
| Agosto      | 68,3                 | 54,6                 | 50,5                | 33,5                | 42,3     | 41,1      | 52,9        | 37,7    | 28,4 | 49,1      |
| Septiembre  | 70,5                 | 69,4                 | 80,3                | 37,8                | 46,3     | 49,4      | 56,0        | 47,2    | 33,3 | 53,2      |

**Nota 1:** la ocupación hotelera ha sido tomada en base a un monitoreo diario, por personal de la Secretaría Municipal de Turismo.

**Nota 2:** los índices de ocupación de la hotelería 5 estrellas no han sido publicados a fin de preservar el secreto estadístico (Ley 17.622-art.10) tratándose de un único establecimiento de tal categoría.

**Nota 3:** a partir de Febrero de 2005, se puede desagregar por categorías individuales.

Fuente: Secretaría de Turismo - Municipalidad de Ushuaia.

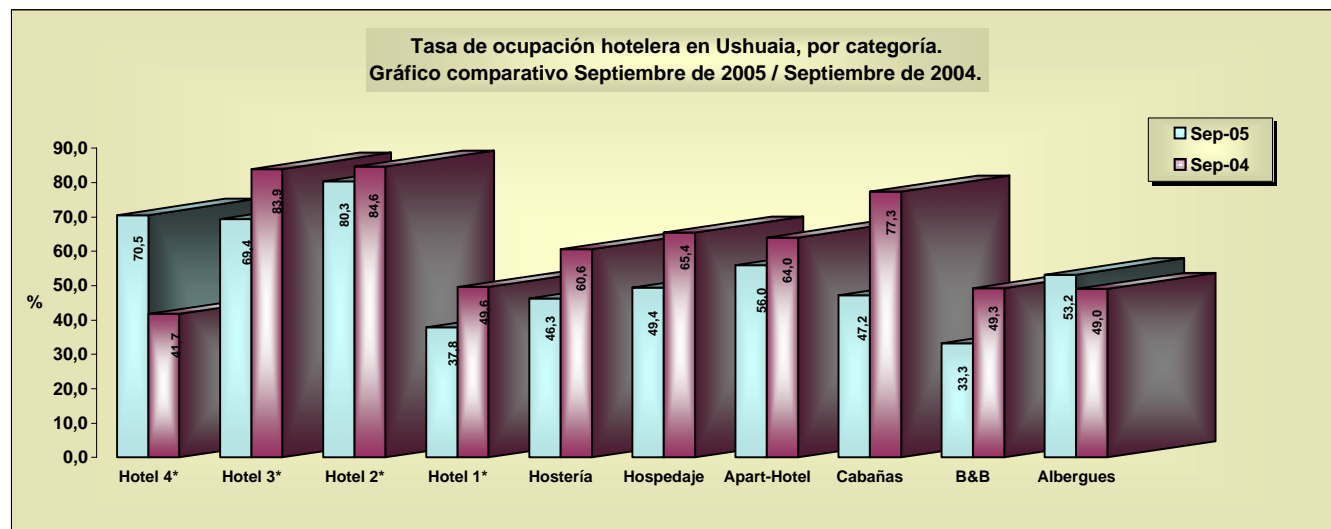

Fuente: Secretaría de Turismo - Municipalidad de Ushuaia.

**Valor total de las Exportaciones e Importaciones  
Provincia de Tierra del Fuego  
Septiembre de 2004 - Septiembre de 2005.**

| Período     | Importaciones | Exportaciones |
|-------------|---------------|---------------|
| <b>u\$s</b> |               |               |
| <b>2004</b> |               |               |
| Septiembre  | 60.784.709    | 49.280.254    |
| Octubre     | 62.212.693    | 56.528.671    |
| Noviembre   | 51.266.543    | 51.699.285    |
| Diciembre   | 40.517.687    | 34.453.677    |
| <b>2005</b> |               |               |
| Enero       | 40.795.016    | 32.694.250    |
| Febrero     | 37.377.181    | 24.566.305    |
| Marzo       | 47.458.163    | 22.131.407    |
| Abril       | 45.048.250    | 42.680.858    |
| Mayo        | 66.655.324    | 30.581.844    |
| Junio       | 48.027.867    | 51.863.403    |
| Julio       | 53.671.679    | 16.920.140    |
| Agosto      | 66.532.078    | 44.110.526    |
| Septiembre  | 89.420.613    | 33.462.486    |

**Variación porcentual**

**respecto al mes anterior**

Sep.05 - Ago.05 34,4 -24,1

**igual mes del año anterior**

Sep.05 - Sep.04 47,1 -32,1

Datos Provisorios.

Fuente: INDEC. (Instituto Nacional de Estadística y Censos).



Fuente: INDEC. (Instituto Nacional de Estadística y Censos).