



Provincia de Tierra del Fuego, Antártida
e Islas del Atlántico Sur

Ministerio de Economía

Secretaría de Promoción Económica y Fiscal

Dirección General de Estadística y Censos

EVOLUCION DE LOS PRECIOS AL CONSUMIDOR

El Índice de Precios al Consumidor es un indicador que mide los cambios de precios producidos en un grupo determinado de bienes y servicios que representan el consumo de la población. Para calcularlo se observan los precios de ese grupo de bienes y servicios en el momento de comenzar el estudio. Los precios de ese período son considerados como "la base" del índice. A partir de allí se realiza el seguimiento diario de los precios de esos productos durante cada mes. De esa observación y de la comparación de los últimos precios registrados con los precios de base se obtiene el Índice de Precios al Consumidor. A continuación se presentan los resultados del mes de Noviembre 2010.

Índice de precios al consumidor – Ciudad de Ushuaia

Por capítulo, según períodos mensuales

Año 2010 / 2009

Base 1991 = 100

Período	Nivel general	Alimentación y bebidas	Indumentaria	Atención médica y gastos salud	Esparcimiento y educación	Vivienda, combustible y electricidad	Bienes y servicios varios
Noviembre 09	611,54	725,26	491,43	528,99	573,07	568,49	418,71
Diciembre 09	617,08	732,69	492,36	544,08	569,27	571,12	432,29
Enero 10	623,94	741,01	508,54	566,16	571,48	571,12	432,95
Febrero 10	639,38	757,93	495,59	572,94	680,26	579,44	440,04
Marzo 10	660,20	790,09	516,70	575,88	666,60	597,23	441,14
Abril 10	674,27	808,22	522,57	576,62	661,87	618,64	450,32
Mayo 10	678,77	813,98	527,81	573,78	646,10	625,28	457,63
Junio 10	690,64	820,32	526,87	604,22	665,97	656,57	471,62
Julio 10	707,43	841,28	523,73	623,02	693,24	687,27	470,24
Agosto 10	715,13	853,79	534,00	644,22	652,68	696,27	479,62
Septiembre 10	735,25	876,43	556,38	639,42	684,83	706,81	497,27
Octubre 10	746,46	890,58	545,39	646,94	704,59	731,04	501,54
Noviembre 10	756,76	915,45	529,47	644,70	702,27	735,25	507,70

VARIACIONES PORCENTUALES

Relación entre cada período y el inmediato anterior

Noviembre 09	0,80	0,67	1,39	2,31	-0,20	0,46	2,21
Diciembre 09	0,91	1,02	0,19	2,85	-0,66	0,46	3,24
Enero 10	1,11	1,14	3,29	4,06	0,39	0,00	0,15
Febrero 10	2,48	2,28	-2,55	1,20	19,03	1,46	1,64
Marzo 10	3,26	4,24	4,26	0,51	-2,01	3,07	0,25
Abril 10	2,13	2,30	1,14	0,13	-0,71	3,58	2,08
Mayo 10	0,67	0,71	1,00	-0,49	-2,38	1,07	1,62
Junio 10	1,72	0,78	-0,18	1,69	3,07	5,00	3,06
Julio 10	2,43	2,56	-0,60	3,11	4,09	4,68	-0,29
Agosto 10	1,09	1,49	1,96	3,40	-5,85	1,31	2,00
Septiembre 10	2,81	2,65	4,19	-0,75	4,93	1,51	3,68
Octubre 10	1,53	1,61	-1,97	1,18	2,89	3,43	0,86
Noviembre 10	1,38	2,79	-2,92	-0,35	-0,33	0,58	1,23



Provincia de Tierra del Fuego, Antártida
e Islas del Atlántico Sur

Ministerio de Economía

Secretaría de Promoción Económica y Fiscal

Dirección General de Estadística y Censos

**Índice de precios al consumidor – Ciudad de Río Grande
por capítulo, según periodos mensuales
Año 2010 / 2009
Base 1991= 100**

Período	Nivel general	Alimentación y bebidas	Indumentaria	Atención médica y gastos salud	Esparcimiento y educación	Vivienda, combustible y electricidad	Bienes y servicios varios
Noviembre 09	620,56	787,36	483,96	585,66	521,99	455,51	520,82
Diciembre 09	628,63	800,11	491,07	601,59	522,46	456,55	528,74
Enero 10	643,09	831,96	490,19	601,59	522,72	456,55	532,86
Febrero 10	657,62	859,50	500,63	641,83	521,00	453,36	541,01
Marzo 10	669,13	881,67	503,18	604,16	536,21	456,53	538,69
Abril 10	684,46	906,27	519,28	607,90	534,82	462,65	543,70
Mayo 10	700,61	929,38	538,91	610,70	534,93	468,76	557,40
Junio 10	720,37	938,49	560,63	614,73	550,81	515,87	571,83
Julio 10	735,78	947,03	565,62	621,61	610,63	541,87	581,38
Agosto 10	741,82	958,58	569,41	639,95	610,69	541,87	582,20
Septiembre 10	747,23	967,78	576,98	639,50	610,63	541,87	582,95
Octubre 10	756,72	982,20	590,25	641,68	610,63	541,87	591,64
Noviembre 10	768,37	1.004,30	595,21	641,68	610,75	541,87	601,82

VARIACIONES PORCENTUALES

Relación entre cada período y el inmediato anterior

Noviembre 09	0,57	0,71	0,17	-0,37	0,68	0,12	1,01
Diciembre 09	1,30	1,62	1,47	2,72	0,09	0,23	1,52
Enero 10	2,30	3,98	-0,18	0,00	0,05	0,00	0,78
Febrero 10	2,26	3,31	2,13	6,69	-0,33	-0,70	1,53
Marzo 10	1,75	2,58	0,51	-5,87	2,92	0,70	-0,43
Abril 10	2,29	2,79	3,20	0,62	-0,26	1,34	0,93
Mayo 10	2,36	2,55	3,78	0,46	0,02	1,32	2,52
Junio 10	2,82	0,98	4,03	0,66	2,97	10,05	2,59
Julio 10	2,14	0,91	0,89	1,12	10,86	5,04	1,67
Agosto 10	0,82	1,22	0,67	2,95	0,01	0,00	0,14
Septiembre 10	0,73	0,96	1,33	-0,07	-0,01	0,0	0,13
Octubre 10	1,27	1,49	2,30	0,34	0,00	0,00	1,49
Noviembre 10	1,54	2,25	0,84	0,00	0,02	0,00	1,72



Provincia de Tierra del Fuego, Antártida
e Islas del Atlántico Sur

Ministerio de Economía
Secretaría de Promoción Económica y Fiscal
Dirección General de Estadística y Censos

Índice de precios al consumidor – Evolución acumulada y comparada por periodos -Ciudades de Ushuaia y Río Grande (Base 1991 = 100)

Período	Ushuaia	Río Grande
	%	%
Inflación de Noviembre 10	1,4	1,5
Bimestre		
NOVIEMBRE 10 - OCTUBRE 10	2,9	2,8
Trimestre		
NOVIEMBRE 10 - SEPTIEMBRE 10	5,8	3,6
Cuatrimestre		
NOVIEMBRE 10 - AGOSTO 10	7,0	4,4
Semestre		
NOVIEMBRE 10 - JUNIO 10	11,5	9,7
Año		
NOVIEMBRE 10 - NOVIEMBRE 09	23,7	23,8

Precios al consumidor - variaciones más importantes de precios por productos respecto del mes anterior, en las ciudades de Ushuaia y Río Grande

Productos	Ushuaia	Río Grande
MANDARINA	+ 11,27 %	
MANZANA	+ 10,12 %	
AGUJA	+ 9,59 %	
CUADRIL	+ 8,46 %	
POMELO		+ 17,59 %
AGUJA		+ 11,08 %
SAL FINA		+ 9,96 %
ASADO		+ 8,02 %
ZAPALLITO	-10,44 %	
EXTRACTO DE TOMATE	- 6,86 %	
FIDEOS FRESCOS	- 4,26 %	
HARINA DE TRIGO ENVASADA	- 1,62 %	
ACELGA		- 12,47 %
CHOCLO		- 11,51 %
POLLO EVISCERADO		- 4,51 %
QUESO FRESCO		- 3,23 %

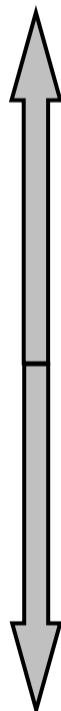



Provincia de Tierra del Fuego, Antártida
e Islas del Atlántico Sur

Ministerio de Economía
Secretaría de Promoción Económica y Fiscal
Dirección General de Estadística y Censos

A continuación se muestran los gráficos del comportamiento del IPC por localidad:

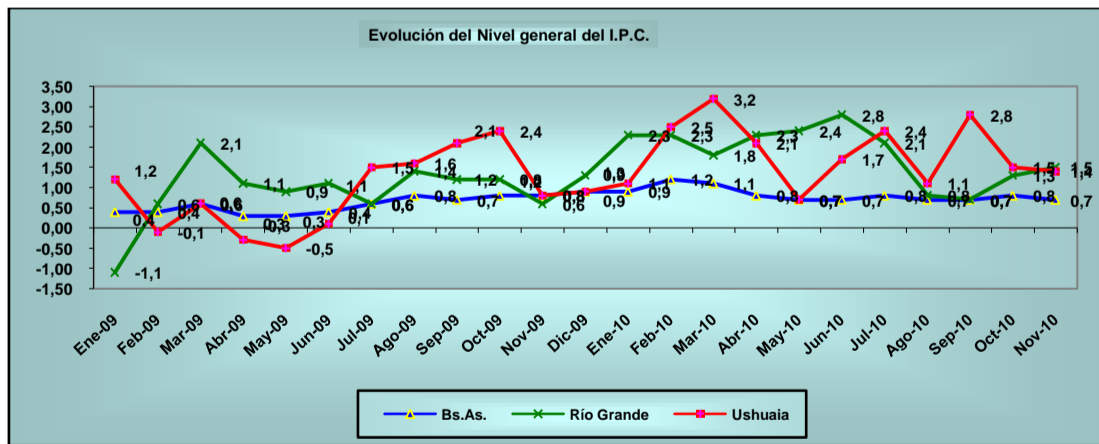
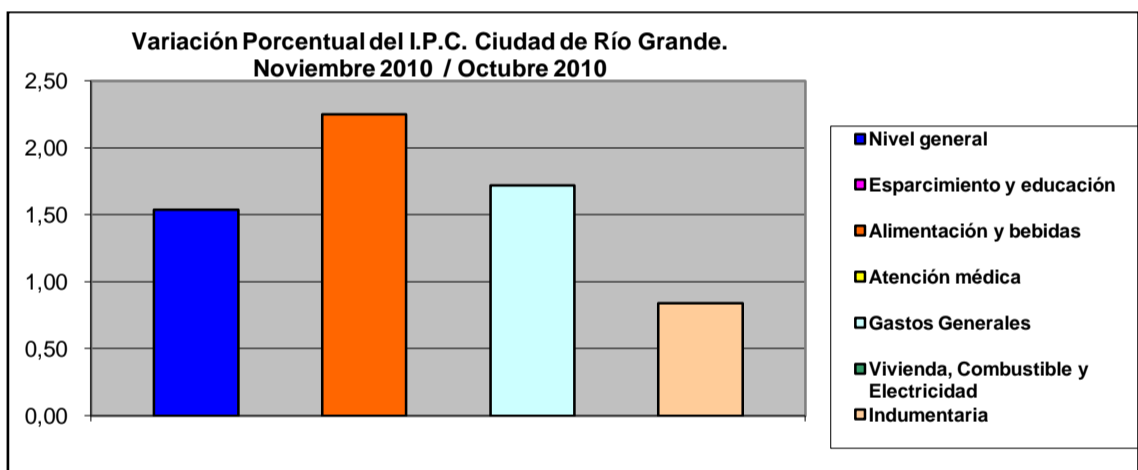
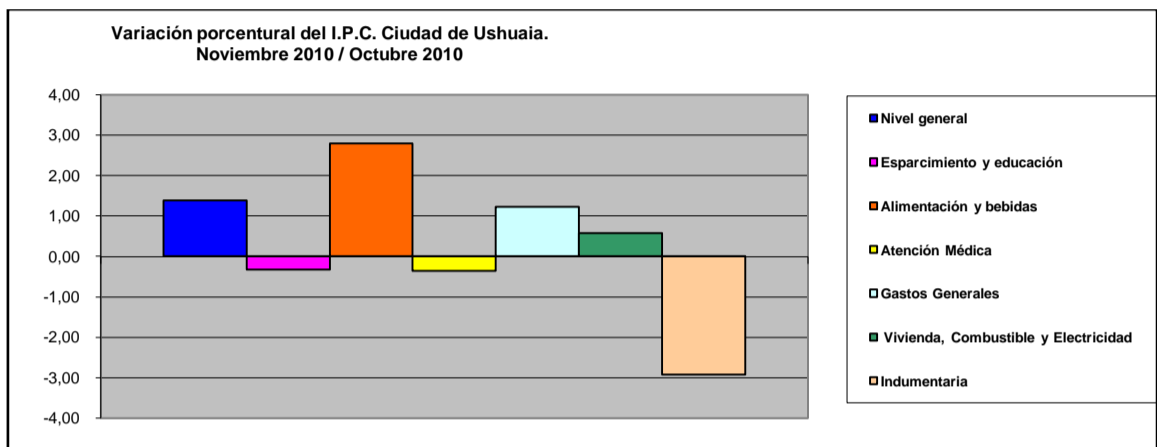

La variación registrada en la Ciudad de Buenos Aires y 24 partidos del conurbano bonaerense es del 0,7 % (Fuente: INDEC).

Ushuaia, 10 de Diciembre de 2010.-