



Provincia de Tierra del Fuego, Antártida  
e Islas del Atlántico Sur

Ministerio de Economía

Secretaría de Promoción Económica y Fiscal

Dirección General de Estadística y Censos

### EVOLUCION DE LOS PRECIOS AL CONSUMIDOR

El Índice de Precios al Consumidor es un indicador que mide los cambios de precios producidos en un grupo determinado de bienes y servicios que representan el consumo de la población. Para calcularlo se observan los precios de ese grupo de bienes y servicios en el momento de comenzar el estudio. Los precios de ese período son considerados como "la base" del índice. A partir de allí se realiza el seguimiento diario de los precios de esos productos durante cada mes. De esa observación y de la comparación de los últimos precios registrados con los precios de base se obtiene el Índice de Precios al Consumidor. A continuación se presentan los resultados del mes de agosto 2010.

#### Índice de precios al consumidor – Ciudad de Ushuaia

Por capítulo, según períodos mensuales

Año 2010 / 2009

Base 1991 = 100

Período	Nivel general	Alimentación y bebidas	Indumentaria	Atención médica y gastos salud	Esparcimiento y educación	Vivienda, combustible y electricidad	Bienes y servicios varios
Agosto 09	579,94	671,30	477,02	495,58	554,28	565,86	399,05
Septiembre 09	592,23	695,83	477,10	506,86	558,35	565,86	403,78
Octubre 09	606,67	720,46	484,70	517,07	574,24	565,24	409,64
Noviembre 09	611,54	725,26	491,43	528,99	573,07	568,49	418,71
Diciembre 09	617,08	732,69	492,36	544,08	569,27	571,12	432,29
Enero 10	623,94	741,01	508,54	566,16	571,48	571,12	432,95
Febrero 10	639,38	757,93	495,59	572,94	680,26	579,44	440,04
Marzo 10	660,20	790,09	516,70	575,88	666,60	597,23	441,14
Abril 10	674,27	808,22	522,57	576,62	661,87	618,64	450,32
Mayo 10	678,77	813,98	527,81	573,78	646,10	625,28	457,63
Junio 10	690,64	820,32	526,87	604,22	665,97	656,57	471,62
Julio 10	707,43	841,28	523,73	623,02	693,24	687,27	470,24
Agosto 10	715,13	853,79	534,00	644,22	652,68	696,27	479,62

#### VARIACIONES PORCENTUALES

Relación entre cada período y el inmediato anterior

Agosto 09	1,59	2,68	0,51	-0,24	0,82	0,00	0,70
Septiembre 09	2,12	3,65	0,02	2,28	0,73	0,00	1,19
Octubre 09	2,44	3,54	1,59	2,01	2,85	0,00	1,45
Noviembre 09	0,80	0,67	1,39	2,31	-0,20	0,46	2,21
Diciembre 09	0,91	1,02	0,19	2,85	-0,66	0,46	3,24
Enero 10	1,11	1,14	3,29	4,06	0,39	0,00	0,15
Febrero 10	2,48	2,28	-2,55	1,20	19,03	1,46	1,64
Marzo 10	3,26	4,24	4,26	0,51	-2,01	3,07	0,25
Abril 10	2,13	2,30	1,14	0,13	-0,71	3,58	2,08
Mayo 10	0,67	0,71	1,00	-0,49	-2,38	1,07	1,62
Junio 10	1,72	0,78	-0,18	1,69	3,07	5,00	3,06
Julio 10	2,43	2,56	-0,60	3,11	4,09	4,68	-0,29
Agosto 10	1,09	1,49	1,96	3,40	-5,85	1,31	1,99



Provincia de Tierra del Fuego, Antártida  
e Islas del Atlántico Sur

Ministerio de Economía

Secretaría de Promoción Económica y Fiscal

Dirección General de Estadística y Censos

**Índice de precios al consumidor – Ciudad de Río Grande  
por capítulo, según periodos mensuales  
Año 2010 / 2009  
Base 1991= 100**

Período	Nivel general	Alimentación y bebidas	Indumentaria	Atención médica y gastos salud	Esparcimiento y educación	Vivienda, combustible y electricidad	Bienes y servicios varios
Agosto 09	<b>602,80</b>	752,63	485,46	560,16	512,67	454,96	506,71
Septiembre 09	<b>609,91</b>	766,03	485,27	574,50	518,36	454,96	512,38
Octubre 09	<b>617,05</b>	781,81	483,13	587,83	518,47	454,96	515,61
Noviembre 09	<b>620,56</b>	787,36	483,96	585,66	521,99	455,51	520,82
Diciembre 09	<b>628,63</b>	800,11	491,07	601,59	522,46	456,55	528,74
Enero 10	<b>643,09</b>	831,96	490,19	601,59	522,72	456,55	532,86
Febrero 10	<b>657,62</b>	859,50	500,63	641,83	521,00	453,36	541,01
Marzo 10	<b>669,13</b>	881,67	503,18	604,16	536,21	456,53	538,69
Abril 10	<b>684,46</b>	906,27	519,28	607,90	534,82	462,65	543,70
Mayo 10	<b>700,61</b>	929,38	538,91	610,70	534,93	468,76	557,40
Junio 10	<b>720,37</b>	938,49	560,63	614,73	550,81	515,87	571,83
Julio 10	<b>735,78</b>	947,03	565,62	621,61	610,63	541,87	581,38
Agosto 10	<b>741,82</b>	958,58	569,41	639,95	610,69	541,87	582,20

**VARIACIONES PORCENTUALES**

Relación entre cada período y el inmediato anterior

Agosto 09	<b>1,36</b>	1,92	0,31	1,49	2,79	0,00	0,75
Septiembre 09	<b>1,18</b>	1,78	-0,04	2,56	1,11	0,00	1,12
Octubre 09	<b>1,17</b>	2,06	-0,44	2,32	0,02	0,00	0,63
Noviembre 09	<b>0,57</b>	0,71	0,17	-0,37	0,68	0,12	1,01
Diciembre 09	<b>1,30</b>	1,62	1,47	2,72	0,09	0,23	1,52
Enero 10	<b>2,30</b>	3,98	-0,18	0,00	0,05	0,00	0,78
Febrero 10	<b>2,26</b>	3,31	2,13	6,69	-0,33	-0,70	1,53
Marzo 10	<b>1,75</b>	2,58	0,51	-5,87	2,92	0,70	-0,43
Abril 10	<b>2,29</b>	2,79	3,20	0,62	-0,26	1,34	0,93
Mayo 10	<b>2,36</b>	2,55	3,78	0,46	0,02	1,32	2,52
Junio 10	<b>2,82</b>	0,98	4,03	0,66	2,97	10,05	2,59
Julio 10	<b>2,14</b>	0,91	0,89	1,12	10,86	5,04	1,67
Agosto 10	<b>0,82</b>	1,22	0,67	2,95	0,01	0,00	0,14



Provincia de Tierra del Fuego, Antártida  
e Islas del Atlántico Sur

Ministerio de Economía  
**Secretaría de Promoción Económica y Fiscal**  
Dirección General de Estadística y Censos

**Índice de precios al consumidor – Evolución acumulada y comparada por periodos -Ciudades de Ushuaia y Río Grande (Base 1991 = 100)**

Período	Ushuaia	Río Grande
	%	%
<b>Inflación de AGOSTO 10</b>	<b>1,1</b>	<b>0,8</b>
<b>Bimestre</b>		
AGOSTO 10 - JUNIO 10	3,5	3,0
<b>Trimestre</b>		
AGOSTO 10 - MAYO 10	5,3	5,9
<b>Cuatrimestre</b>		
AGOSTO 10 - ABRIL 10	6,1	8,4
<b>Semestre</b>		
AGOSTO 10 - FEBRERO 10	11,8	12,8
<b>Año</b>		
AGOSTO 10 - AGOSTO 09	23,3	23,1

**Precios al consumidor - variaciones más importantes de precios por productos respecto del mes anterior, en las ciudades de Ushuaia y Río Grande**

Productos	Ushuaia	Río Grande
TOMATE	+ 16,93 %	
LECHUGA	+ 12,76 %	
MANTECA	+ 9,56 %	
CEBOLLA	+ 5,81 %	
ZAPALLITOS		+ 18,46 %
RAVIOLES		+ 17,86 %
MANDARINA		+ 12,40 %
AZUCAR		+ 4,51 %
ACELGA	- 11,54 %	
CUADRIL	- 6,29 %	
SEMOLA	- 3,45 %	
ACEITE	- 2,17 %	
SAN GRUESA		- 5,52 %
CUADRIL		- 3,99 %
BATATA		- 3,03 %
FIDEOS FRESCOS		- 0,75 %



Provincia de Tierra del Fuego, Antártida  
e Islas del Atlántico Sur

Ministerio de Economía  
**Secretaría de Promoción Económica y Fiscal**  
Dirección General de Estadística y Censos

A continuación se muestran los gráficos del comportamiento del IPC por localidad:

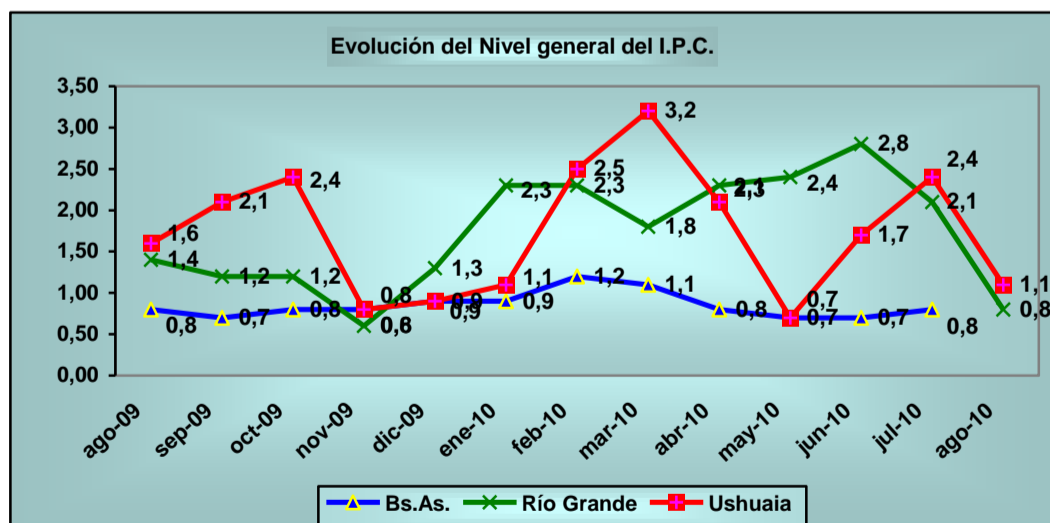
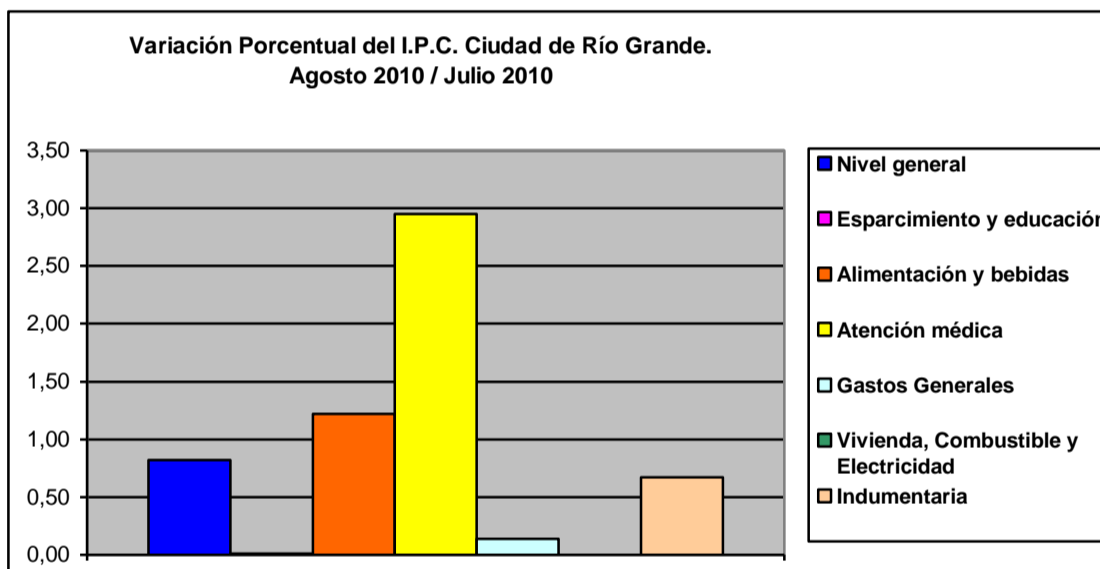
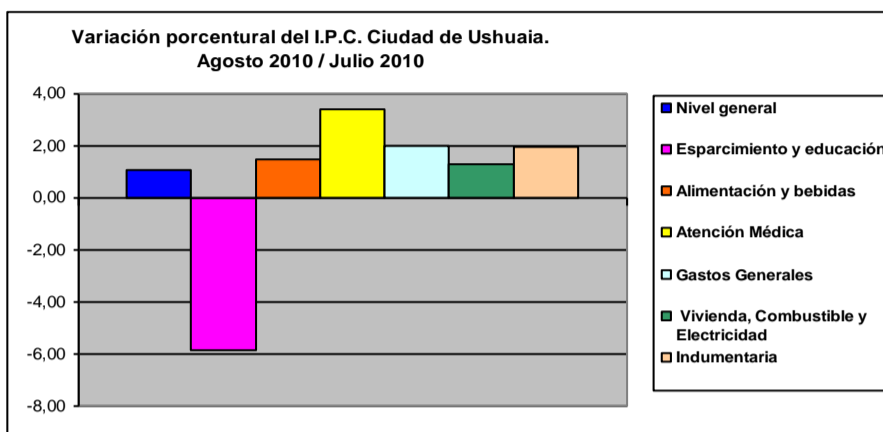

La variación registrada en la Ciudad de Buenos Aires y 24 partidos del conurbano bonaerense del mes de julio fue de 0,8 %.  
(Fuente: INDEC).

Ushuaia, 14 de Septiembre de 2010.-

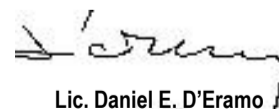
  
Lic. Daniel E. D'Eramo  
Director General