



Provincia de Tierra del Fuego, Antártida
e Islas del Atlántico Sur
MINISTERIO DE ECONOMÍA
Secretaría de Hacienda
Subsecretaría de Comercio Interior y Estadística
Dirección General de Estadística y Censos

EVOLUCION DE LOS PRECIOS AL CONSUMIDOR

El Índice de Precios al Consumidor es un indicador que mide los cambios de precios producidos en un grupo determinado de bienes y servicios que representan el consumo de la población. Para calcularlo se observan los precios de ese grupo de bienes y servicios en el momento de comenzar el estudio. Los precios de ese período son considerados como "la base" del índice. A partir de allí se realiza el seguimiento diario de los precios de esos productos durante cada mes. De esa observación y de la comparación de los últimos precios registrados con los precios de base se obtiene el Índice de Precios al Consumidor. A continuación se presentan los resultados del mes de Junio 2011.

Índice de precios al consumidor – Ciudad de Ushuaia
Por capítulo, según períodos mensuales
Año 2011 / 2010
Base 1991 = 100

Período	Nivel general	Alimentación y bebidas	Indumentaria	Atención médica y gastos salud	Esparcimiento y educación	Vivienda, combustible y electricidad	Bienes y servicios varios
Junio 10	690,64	820,32	526,87	604,22	665,97	656,57	471,62
Julio 10	707,43	841,28	523,73	623,02	693,24	687,27	470,24
Agosto 10	715,13	853,79	534,00	644,22	652,68	696,27	479,62
Septiembre 10	735,25	876,43	556,38	639,42	684,83	706,81	497,27
Octubre 10	746,46	890,58	545,39	646,94	704,59	731,04	501,54
Noviembre 10	756,76	915,45	529,47	644,70	702,27	735,25	507,70
Diciembre 10	766,01	930,47	549,75	656,02	708,41	721,67	517,20
Enero 11	790,15	962,86	567,64	661,40	742,78	737,36	526,20
Febrero 11	810,58	991,17	646,84	653,94	771,23	697,33	529,78
Marzo 11	831,28	997,71	652,69	698,25	737,02	787,55	544,53
Abril 11	849,23	1.025,70	661,95	681,96	760,47	781,13	573,66
Mayo 11	875,46	1.052,19	707,86	719,33	792,23	803,72	573,27
Junio 11	903,84	1.104,64	720,07	717,54	817,25	793,85	593,91

VARIACIONES PORCENTUALES

Relación entre cada período y el inmediato anterior

Junio 10	1,72	0,78	-0,18	1,69	3,07	5,00	3,06
Julio 10	2,43	2,56	-0,60	3,11	4,09	4,68	-0,29
Agosto 10	1,09	1,49	1,96	3,40	-5,85	1,31	2,00
Septiembre 10	2,81	2,65	4,19	-0,75	4,93	1,51	3,68
Octubre 10	1,53	1,61	-1,97	1,18	2,89	3,43	0,86
Noviembre 10	1,38	2,79	-2,92	-0,35	-0,33	0,58	1,23
Diciembre 10	1,22	1,64	3,83	1,76	0,87	-1,85	1,87
Enero 11	3,15	3,48	3,25	0,82	4,85	2,17	1,74
Febrero 11	2,59	2,94	13,95	-1,13	3,83	-5,43	0,68
Marzo 11	2,55	0,66	0,91	6,78	-4,44	12,94	2,78
Abril 11	2,16	2,81	1,42	-2,33	3,18	-0,82	5,35
Mayo 11	3,09	2,58	6,94	5,48	4,18	2,89	-0,07
Junio 11	3,24	4,98	1,72	-0,25	3,16	-1,23	3,60



Provincia de Tierra del Fuego, Antártida
e Islas del Atlántico Sur
MINISTERIO DE ECONOMÍA
Secretaría de Hacienda
Subsecretaría de Comercio Interior y Estadística
Dirección General de Estadística y Censos

**Índice de precios al consumidor – Ciudad de Río Grande
por capítulo, según períodos mensuales
Año 2011 / 2010
Base 1991= 100**

Período	Nivel general	Alimentación y bebidas	Indumentaria	Atención médica y gastos salud	Esparcimiento y educación	Vivienda, combustible y electricidad	Bienes y servicios varios
Junio 10	720,37	938,49	560,63	614,73	550,81	515,87	571,83
Julio 10	735,78	947,03	565,62	621,61	610,63	541,87	581,38
Agosto 10	741,82	958,58	569,41	639,95	610,69	541,87	582,20
Septiembre 10	747,23	967,78	576,98	639,50	610,63	541,87	582,95
Octubre 10	756,72	982,20	590,25	641,68	610,63	541,87	591,64
Noviembre 10	768,37	1.004,30	595,21	641,68	610,75	641,87	601,82
Diciembre 10	783,43	1.032,73	595,27	671,07	614,72	543,33	616,38
Enero 11	798,87	1.070,52	591,92	673,62	598,19	545,45	616,63
Febrero 11	812,21	1.096,54	591,52	673,15	624,03	546,27	611,51
Marzo 11	847,13	1.123,95	648,54	698,93	630,08	600,73	627,65
Abril 11	876,78	1.156,21	664,10	734,71	629,01	661,22	630,10
Mayo 11	905,37	1.180,72	676,72	741,69	631,02	735,61	634,64
Junio 11	926,37	1.188,16	668,47	777,22	625,91	823,96	649,17

VARIACIONES PORCENTUALES

Relación entre cada período y el inmediato anterior

Junio 10	2,82	0,98	4,03	0,66	2,97	10,05	2,59
Julio 10	2,14	0,91	0,89	1,12	10,86	5,04	1,67
Agosto 10	0,82	1,22	0,67	2,95	0,01	0,00	0,14
Septiembre 10	0,73	0,96	1,33	-0,07	-0,01	0,00	0,13
Octubre 10	1,27	1,49	2,30	0,34	0,00	0,00	1,49
Noviembre 10	1,54	2,25	0,84	0,00	0,02	0,00	1,72
Diciembre 10	1,96	2,83	0,01	4,58	0,65	0,27	2,42
Enero 11	1,97	3,66	-0,68	0,38	-2,69	0,39	0,04
Febrero 11	1,67	2,43	0,05	-0,07	4,32	0,15	-0,83
Marzo 11	4,30	2,50	9,64	3,83	0,97	9,97	2,64
Abril 11	3,50	2,87	2,40	5,12	-0,17	10,01	0,39
Mayo 11	3,26	2,12	1,90	0,95	0,32	11,25	0,72
Junio 11	2,32	0,63	-1,22	4,79	-0,81	12,01	2,29



Provincia de Tierra del Fuego, Antártida
e Islas del Atlántico Sur
MINISTERIO DE ECONOMÍA
Secretaría de Hacienda
Subsecretaría de Comercio Interior y Estadística
Dirección General de Estadística y Censos

Índice de precios al consumidor – Evolución acumulada y comparada por periodos -Ciudades de Ushuaia y Río Grande (Base 1991 = 100)

Período	Ushuaia	Río Grande
	%	%
Inflación de JUNIO 11	3,2	2,3
Bimestre		
JUNIO 11 – MAYO 11	6,4	5,7
Trimestre		
JUNIO 11 – ABRIL 11	8,7	9,4
Cuatrimestre		
JUNIO 11 – MARZO 11	11,5	14,1
Semestre		
JUNIO 11 – ENERO 10	18,0	18,2
Año		
JUNIO 11 – JUNIO 10	30,9	28,6

Precios al consumidor – variaciones más importantes de precios por productos respecto del mes anterior, en las ciudades de Ushuaia y Río Grande

Productos	Ushuaia	Río Grande
HARINA DE MAIZ	+ 19,35 %	
MANDARINA	+ 16,08 %	
HARINA DE TRIGO ENVASADA	+ 7,44 %	
CUADRIL	+ 4,30 %	
HARINA DE TRIGO ENVASADA		+ 19,85 %
AZUCAR		+14,67 %
MANDARINA		+11,85 %
HARINA DE MAIZ		+ 9,34 %
BATATA	-13,03 %	
NARANJA	-6,37 %	
ARROZ ENVASADO	-3,70 %	
POLLO EVISCERADO	-2,53 %	
SEMOLA		-10,78 %
ACEITE COMESTIBLE		- 5,05 %
POLLO EVISCERADO		-2,57 %
PAN RALLADO		-2,36 %

A continuación se muestran los gráficos del comportamiento del IPC por localidad:



Provincia de Tierra del Fuego, Antártida
e Islas del Atlántico Sur
MINISTERIO DE ECONOMÍA
Secretaría de Hacienda
Subsecretaría de Comercio Interior y Estadística
Dirección General de Estadística y Censos

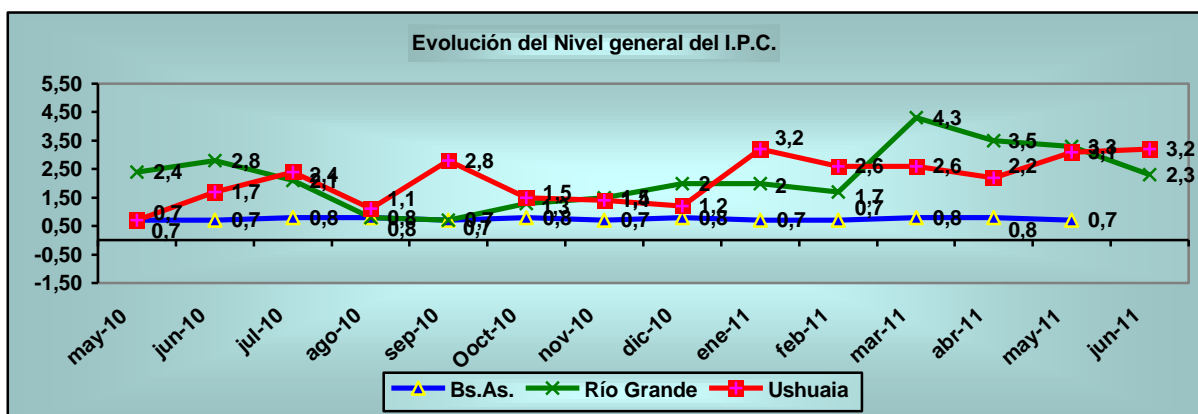
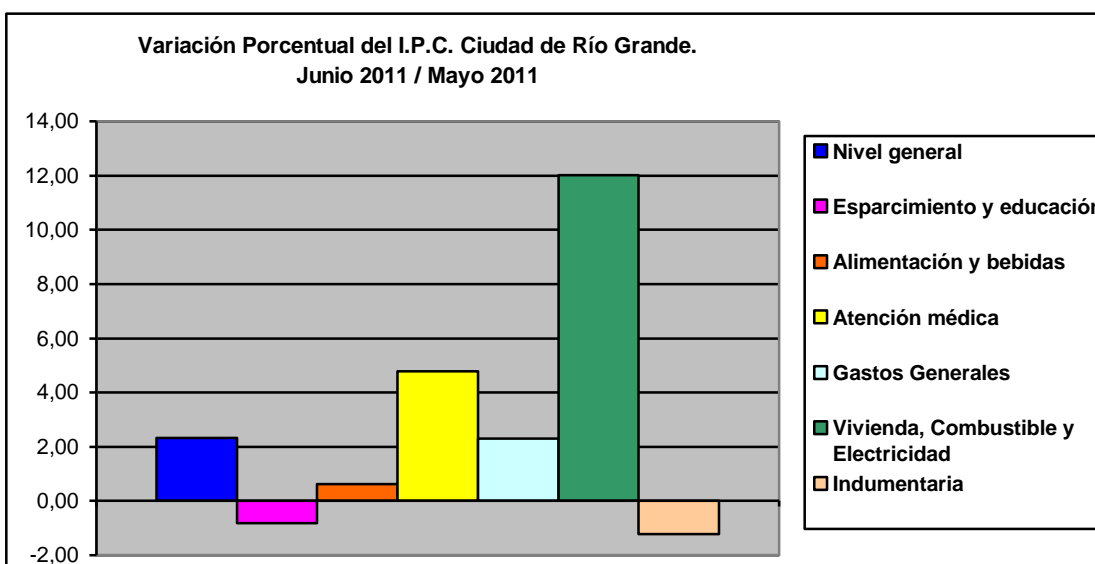
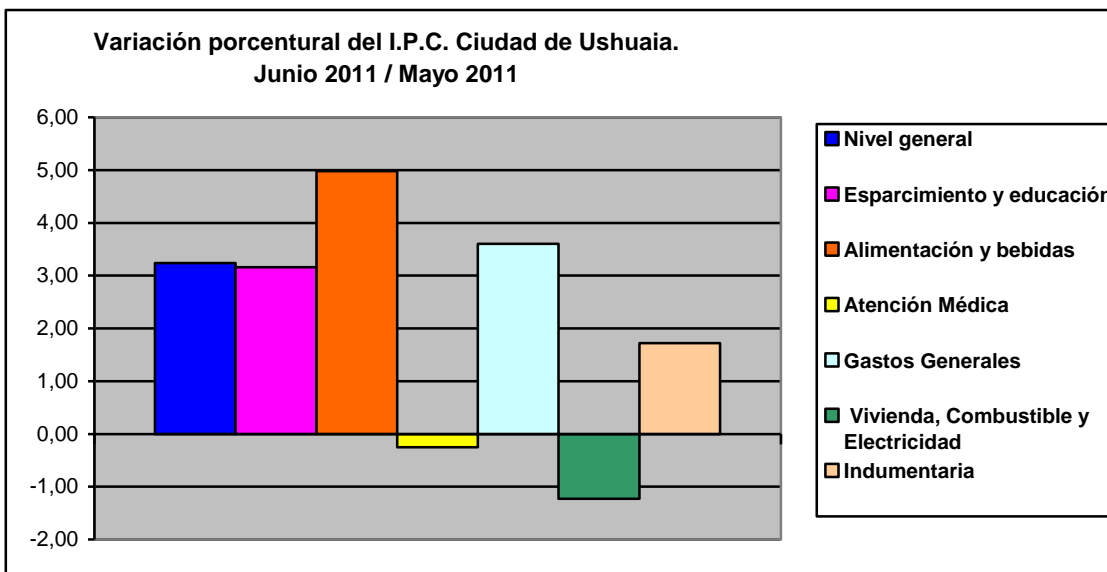

La variación registrada en la Ciudad de Buenos Aires y 24 partidos del conurbano bonaerense es del % (Fuente: INDEC).

Ushuaia, 11 de Julio de 2011.-