



Provincia de Tierra del Fuego, Antártida  
e Islas del Atlántico Sur  
**MINISTERIO DE ECONOMÍA**  
Secretaría de Hacienda  
Subsecretaría de Comercio Interior y Estadística  
Dirección General de Estadística y Censos

## EVOLUCION DE LOS PRECIOS AL CONSUMIDOR

El Índice de Precios al Consumidor es un indicador que mide los cambios de precios producidos en un grupo determinado de bienes y servicios que representan el consumo de la población. Para calcularlo se observan los precios de ese grupo de bienes y servicios en el momento de comenzar el estudio. Los precios de ese período son considerados como "la base" del índice. A partir de allí se realiza el seguimiento diario de los precios de esos productos durante cada mes. De esa observación y de la comparación de los últimos precios registrados con los precios de base se obtiene el Índice de Precios al Consumidor. A continuación se presentan los resultados del mes de Mayo 2011.

**Índice de precios al consumidor – Ciudad de Ushuaia**  
**Por capítulo, según períodos mensuales**  
**Año 2011 / 2010**  
**Base 1991 = 100**

Período	Nivel general	Alimentación y bebidas	Indumentaria	Atención médica y gastos salud	Esparcimiento y educación	Vivienda, combustible y electricidad	Bienes y servicios varios
Mayo 10	678,77	813,98	527,81	573,78	646,10	625,28	457,63
Junio 10	690,64	820,32	526,87	604,22	665,97	656,57	471,62
Julio 10	707,43	841,28	523,73	623,02	693,24	687,27	470,24
Agosto 10	715,13	853,79	534,00	644,22	652,68	696,27	479,62
Septiembre 10	735,25	876,43	556,38	639,42	684,83	706,81	497,27
Octubre 10	746,46	890,58	545,39	646,94	704,59	731,04	501,54
Noviembre 10	756,76	915,45	529,47	644,70	702,27	735,25	507,70
Diciembre 10	766,01	930,47	549,75	656,02	708,41	721,67	517,20
Enero 11	790,15	962,86	567,64	661,40	742,78	737,36	526,20
Febrero 11	810,58	991,17	646,84	653,94	771,23	697,33	529,78
Marzo 11	831,28	997,71	652,69	698,25	737,02	787,55	544,53
Abril 11	849,23	1.025,70	661,95	681,96	760,47	781,13	573,66
Mayo 11	875,46	1.052,19	707,86	719,33	792,23	803,72	573,27

## VARIACIONES PORCENTUALES

Relación entre cada período y el inmediato anterior

Mayo 10	0,67	0,71	1,00	-0,49	-2,38	1,07	1,62
Junio 10	1,72	0,78	-0,18	1,69	3,07	5,00	3,06
Julio 10	2,43	2,56	-0,60	3,11	4,09	4,68	-0,29
Agosto 10	1,09	1,49	1,96	3,40	-5,85	1,31	2,00
Septiembre 10	2,81	2,65	4,19	-0,75	4,93	1,51	3,68
Octubre 10	1,53	1,61	-1,97	1,18	2,89	3,43	0,86
Noviembre 10	1,38	2,79	-2,92	-0,35	-0,33	0,58	1,23
Diciembre 10	1,22	1,64	3,83	1,76	0,87	-1,85	1,87
Enero 11	3,15	3,48	3,25	0,82	4,85	2,17	1,74
Febrero 11	2,59	2,94	13,95	-1,13	3,83	-5,43	0,68
Marzo 11	2,55	0,66	0,91	6,78	-4,44	12,94	2,78
Abril 11	2,16	2,81	1,42	-2,33	3,18	-0,82	5,35
Mayo 11	3,09	2,58	6,94	5,48	4,18	2,89	-0,07



Provincia de Tierra del Fuego, Antártida  
e Islas del Atlántico Sur  
**MINISTERIO DE ECONOMÍA**  
Secretaría de Hacienda  
**Subsecretaría de Comercio Interior y Estadística**  
Dirección General de Estadística y Censos

**Índice de precios al consumidor – Ciudad de Río Grande  
por capítulo, según períodos mensuales  
Año 2010 / 2009  
Base 1991= 100**

Período	Nivel general	Alimentación y bebidas	Indumentaria	Atención médica y gastos salud	Esparcimiento y educación	Vivienda, combustible y electricidad	Bienes y servicios varios
Mayo 10	<b>700,61</b>	929,38	538,91	610,70	534,93	468,76	557,40
Junio 10	<b>720,37</b>	938,49	560,63	614,73	550,81	515,87	571,83
Julio 10	<b>735,78</b>	947,03	565,62	621,61	610,63	541,87	581,38
Agosto 10	<b>741,82</b>	958,58	569,41	639,95	610,69	541,87	582,20
Septiembre 10	<b>747,23</b>	967,78	576,98	639,50	610,63	541,87	582,95
Octubre 10	<b>756,72</b>	982,20	590,25	641,68	610,63	541,87	591,64
Noviembre 10	<b>768,37</b>	1.004,30	595,21	641,68	610,75	641,87	601,82
Diciembre 10	<b>783,43</b>	1.032,73	595,27	671,07	614,72	543,33	616,38
Enero 11	<b>798,87</b>	1.070,52	591,92	673,62	598,19	545,45	616,63
Febrero 11	<b>812,21</b>	1.096,54	591,52	673,15	624,03	546,27	611,51
Marzo 11	<b>847,13</b>	1.123,95	648,54	698,93	630,08	600,73	627,65
Abril 11	<b>876,78</b>	1.156,21	664,10	734,71	629,01	661,22	630,10
Mayo 11	<b>905,37</b>	1.180,72	676,72	741,69	631,02	735,61	634,64

**VARIACIONES PORCENTUALES**

Relación entre cada período y el inmediato anterior

Mayo 10	<b>2,36</b>	2,55	3,78	0,46	0,02	1,32	2,52
Junio 10	<b>2,82</b>	0,98	4,03	0,66	2,97	10,05	2,59
Julio 10	<b>2,14</b>	0,91	0,89	1,12	10,86	5,04	1,67
Agosto 10	<b>0,82</b>	1,22	0,67	2,95	0,01	0,00	0,14
Septiembre 10	<b>0,73</b>	0,96	1,33	-0,07	-0,01	0,0	0,13
Octubre 10	<b>1,27</b>	1,49	2,30	0,34	0,00	0,00	1,49
Noviembre 10	<b>1,54</b>	2,25	0,84	0,00	0,02	0,00	1,72
Diciembre 10	<b>1,96</b>	2,83	0,01	4,58	0,65	0,27	2,42
Enero 11	<b>1,97</b>	3,66	-0,68	0,38	-2,69	0,39	0,04
Febrero 11	<b>1,67</b>	2,43	0,05	-0,07	4,32	0,15	-0,83
Marzo 11	<b>4,30</b>	2,50	9,64	3,83	0,97	9,97	2,64
Abril 11	<b>3,50</b>	2,87	2,40	5,12	-0,17	10,01	0,39
Mayo 11	<b>3,26</b>	2,12	1,90	0,95	0,32	11,25	0,72



Provincia de Tierra del Fuego, Antártida  
e Islas del Atlántico Sur  
**MINISTERIO DE ECONOMÍA**  
Secretaría de Hacienda  
Subsecretaría de Comercio Interior y Estadística  
Dirección General de Estadística y Censos

**Índice de precios al consumidor – Evolución acumulada y comparada por periodos -Ciudades de Ushuaia y Río Grande (Base 1991 = 100)**

Período	Ushuaia	Río Grande
	%	%
<b>Inflación de Mayo 11</b>	<b>3,1</b>	<b>3,3</b>
<b>Bimestre</b>		
MAYO 11 - ABRIL 11	5,3	6,9
<b>Trimestre</b>		
MAYO 11 - MARZO 11	8,0	11,5
<b>Cuatrimestre</b>		
MAYO 11 - FEBRERO 11	10,8	13,3
<b>Semestre</b>		
MAYO 11 - DICIEMBRE 10	15,7	17,8
<b>Año</b>		
MAYO 11 - MAYO 10	28,9	29,2

**Precios al consumidor - variaciones más importantes de precios por productos respecto del mes anterior, en las ciudades de Ushuaia y Río Grande**

Productos	Ushuaia	Río Grande
AZUCAR	+ 9,26 %	
FIDEOS SECOS ENVASADO	+ 6,51 %	
POLLO EVISCERADO	+ 6,11 %	
AGUJA	+ 3,21 %	
RAVIOLES		+ 11,36 %
ACEITE ENVASADO		+ 6,73 %
ASADO		+ 4,45 %
AZUCAR		+ 4,68 %
POMELO	-7,99 %	
FIDEOS FRESCOS	-6,21 %	
LENTEJAS SECAS	-3,82 %	
YERBA MATE	-1,71 %	
LIMON		-13,15 %
HUESO SIN CARNE		-14,61 %
ZANAHORIA		-3,15 %
LECHE EN POLVO		-1,62 %



Provincia de Tierra del Fuego, Antártida  
e Islas del Atlántico Sur

**MINISTERIO DE ECONOMÍA**

Secretaría de Hacienda

Subsecretaría de Comercio Interior y Estadística

Dirección General de Estadística y Censos

A continuación se muestran los gráficos del comportamiento del IPC por localidad:

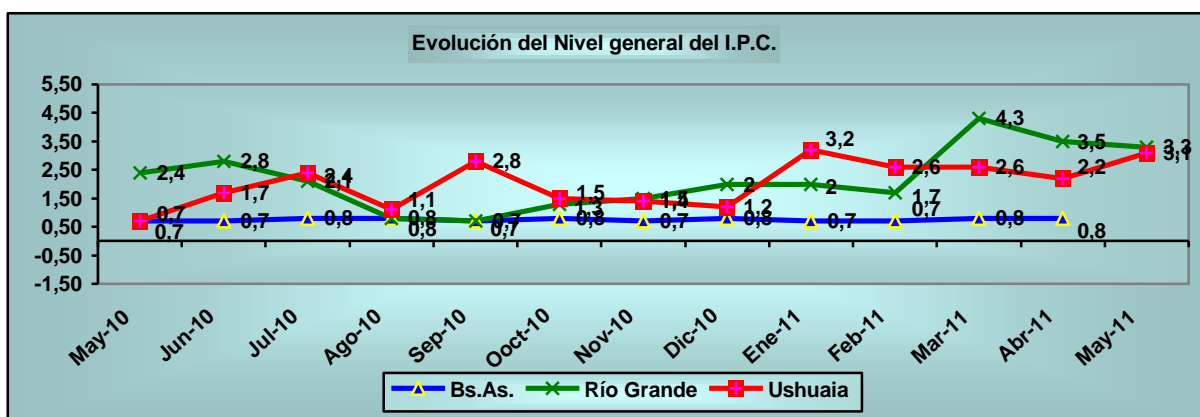
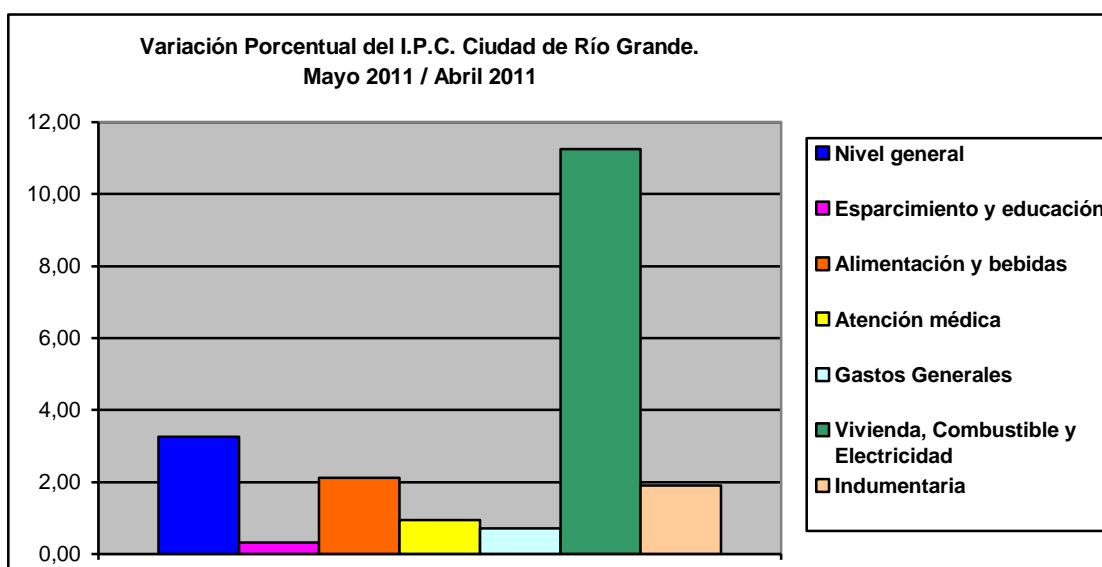
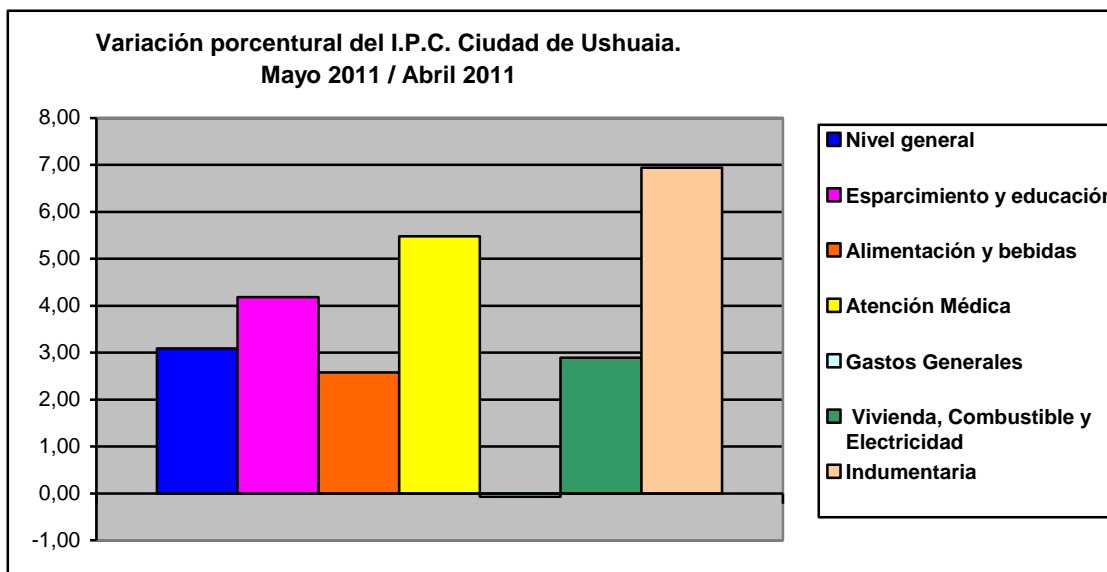

La variación registrada en la Ciudad de Buenos Aires y 24 partidos del conurbano bonaerense es del % (Fuente: INDEC).

Ushuaia, 13 de Junio de 2011.-

Lic. Daniel E. D'Eramo  
Director General